

SAMSUNG

KÄYTTÖOPAS

SM-R845F
SM-R855F

Finnish. 02/2021. Rev.1.3

www.samsung.com

Sisältö

Aloittaminen

5 Tietoja Galaxy Watch3 -laitteesta

5 Lue tämä ensin

10 Laitteen osat

10 Pakkauksen sisältö

11 Galaxy Watch3

13 Langaton laturi

14 Akku

14 Akun lataaminen

17 Akun lataaminen Wireless PowerShare -toiminnolla

18 Virransäästötila

19 Galaxy Watch3 -laitteen pukeminen päälle

19 Galaxy Watch3 -laitteen asettaminen ranteeseen

19 Hihnaa koskevia vihjeitä ja varotoimia

20 Hihnan kiinnittäminen tai vaihtaminen ja pituuden säätäminen

25 Galaxy Watch3 -laitteen pukeminen päälle oikein

27 Galaxy Watch3 -laitteen käynnistäminen ja sammuttaminen

28 Galaxy Watch3 -laitteen yhdistäminen mobiililaitteeseen

28 Galaxy Wearable -sovelluksen asentaminen

28 Galaxy Watch3 -laitteen yhdistäminen mobiililaitteeseen Bluetooth-yhteydellä

30 Etäyhteys

30 Galaxy Watch3 -laitteen käyttäminen ilman mobiililaitetta

31 Näytön hallinta

31 Reuna

33 Kosketusnäyttö

35 Näytön kokoonpano

35 Näytön virran kytkeminen ja katkaiseminen

36 Näytön vaihtaminen

38 Lukitusnäyttö

39 Kello

39 Kello-näyttö

39 Kellotaulun vaihtaminen

40 Kello aina käytössä -toiminnon ottaminen käyttöön

40 Vain kello -tila

41 Ilmoitukset

41 Ilmoituspaneeli

41 Saapuvien ilmoitusten näyttäminen

42 Sovellusten valitseminen ilmoitusten vastaanottamista varten

43 Pikapaneeli

50 Tekstin kirjoittaminen

50 Esittely

50 Puhesyötön käyttäminen

51 Hymiöiden tai tarrojen käyttäminen

51 Käsinkirjoituksen syöttötilan tai näppäimistön käyttäminen

52 Syöttötavan vaihtaminen

Sovellukset ja ominaisuudet

53 Viestit

55 Puhelin

- 55 Esittely
- 55 Puhelujen vastaanottaminen
- 56 Puhelujen soittaminen
- 56 Toiminnot puhelujen aikana

57 Yhteystiedot

59 Samsung Pay

60 Samsung Health

- 60 Esittely
- 61 Päivittäinen aktiviteetti
- 62 Askeleet
- 64 Liikunta
- 71 Uni
- 73 Syke
- 75 Stressi
- 76 Ruoka
- 77 Vesi
- 78 Yhdessä
- 79 Naisten terveys
- 80 Asetukset

80 GPS

81 Musiikki

- 81 Esittely
- 81 Musiikin toistaminen
- 81 Musiikin tuominen
- 82 Musiikin toistaminen Galaxy Watch3 -laitteella
- 82 Musiikin toistaminen mobiililaitteella
- 82 Musiikin toistaminen ilman mobiililaitteeseen yhdistämistä

83 Reminder

84 Kalenteri

85 Bixby

- 85 Esittely
- 85 Bixbyn käynnistäminen
- 86 Bixbyn käyttäminen

87 Sää

88 Hälytys

89 Maailmankello

89 Ajastin

90 Sekuntikello

90 Galleria

- 90 Kuvien tuominen ja vieminen
- 91 Kuvien katseleminen
- 91 Kuvien poistaminen

92 Etsi puhelimeni

92 Etsi kelloni

93 Hätäviestin lähettäminen

- 93 Esittely
- 93 Hätäyhteyshenkilöiden rekisteröinti
- 94 Hätäviestin pyytäminen
- 94 Hätäviestin pyytäminen putoamisen ja loukkaantumisen jälkeen
- 95 Hätäviestien lopettaminen

96 PPT-ohjain

- 96 Esittely
- 96 Galaxy Watch3 -laitteen yhdistäminen tietokoneeseen Bluetooth-yhteydellä
- 97 Hälytystoimintojen määrittäminen

98 Ääninauhuri

- 98 Esittely
- 98 Äänitallenteiden nauhoittaminen
- 99 Äänitystilän vaihtaminen

99 Galaxy Store

100 Asetukset

- 100 Esittely
- 100 Kellotaulut
- 100 Sovellukset
- 102 Ääni ja värinä
- 103 Näyttö
- 104 Lisäasetukset
- 105 Yhteydet
- 109 Yleiset
- 111 Helppokäytt.
- 111 Suojaus ja tietosuoja
- 112 Sijainti
- 112 Tili (Tili ja varmuuskopiointi)
- 113 Akku
- 114 Kellon tiedot
- 114 Yhdistä uuteen puhelimeen
- 114 Yhdistä puhelimeen

- 124 Bixby
- 124 Samsung Pay
- 124 Tili ja varmuuskopiointi
- 126 Synkronoi puhelimen asetukset
- 127 Kellon ohjelmiston päivitys
- 127 Vihjeitä ja käyttöopas
- 127 Kellon tiedot

128 Kellotaulut

129 Tietoja

Liite

130 Vianmääritys

134 Akun irrottaminen

Galaxy Wearable -sovellus

115 Esittely

117 Koti

- 117 Esittely
- 117 Ilmoitukset
- 118 Sovellukset
- 119 Pienoisohjelmat
- 119 Ääni ja värinä
- 120 Näyttö
- 120 Lisäasetukset
- 121 Lisää sisältöä kelloon
- 122 SOS
- 122 Etsi kelloni
- 123 Liittymätilaukset
- 123 Yleiset
- 124 Helppokäytt.

Aloittaminen

Tietoja Galaxy Watch3 -laitteesta



Galaxy Watch3 -laite on älykello, jonka avulla voit analysoida liikuntasuoritteitasi ja hallita terveystietojasi ja joka mahdollistaa puhelujen soittamisen sekä musiikin toistamisen. Voit selailla eri toimintoja helposti kiertämällä reunaan tai käynnistää toiminnon napauttamalla näyttöä ja myös vaihtaa kellotaulun haluamaksesi.

Yhdistä Galaxy Watch3 -laite mobiililaitteeseesi, tai käytä Galaxy Watch3 -laitetta erillisenä liittämättä sitä mobiililaitteeseen.

Lue tämä ensin

Lue tämä opas huolellisesti ennen tämän laitteen käyttöä, jotta osaat käyttää laitetta turvallisesti ja oikein.

- Kuvaukset perustuvat laitteen oletusasetuksiin.
- Alueen, palveluntarjoajan, mallin ominaisuuksien tai laitteen ohjelmiston mukaan voi olla, että osa sisällöstä poikkeaa omasta laitteestasi.
- Paljon suoritintehoa ja RAM-muistia vaativa sisältö (laadukas sisältö) vaikuttaa laitteen yleiseen suorituskykyyn. Laitteen tekniset ominaisuudet ja sen käyttöympäristö voivat aiheuttaa sen, etteivät sisältöön liittyvät sovellukset toimi oikein.
- Samsung ei ole vastuussa muiden kuin Samsungin toimittamien sovellusten aiheuttamista suorituskykyongelmista.
- Samsung ei ole vastuussa toiminta- eikä yhteensopivuusongelmista, jotka johtuvat muokatuista rekisteriasetuksista tai muunnetusta käyttöjärjestelmäohjelmistosta. Käyttöjärjestelmän mukauttamisyritys voi johtaa Galaxy Watch3 -laitteen tai sovellusten virheelliseen toimintaan.
- Galaxy Watch3 -laitteen mukana toimitetut ohjelmistot, äänilähteet, taustakuvat, muut kuvat ja muu media on lisensoitu rajoitettuun käyttöön. Näiden materiaalien käyttö kaupallisiin ja muihin tarkoituksiin on tekijänoikeuslakien vastaista. Vastuu median lainvastaisesta käytöstä on kokonaan käyttäjillä.
- Liittymän datasopimuksen mukaan viesteistä, tiedostojen lähettämisestä ja vastaanottamisesta, automaattisesta synkronoinnista, paikannuspalvelujen käytöstä tai muista datapalveluista saatetaan veloittaa lisämaksu. Suurten tietomäärien siirtämisessä on suositeltavaa käyttää Wi-Fi-toimintoa. (SM-R845F, SM-R855F)

- Galaxy Watch3 -laitteen mukana toimitettuja sovelluksia voidaan päivittää ilman ennakoilmoitusta, eivätkä ne sen jälkeen välttämättä enää ole tuettuja. Jos sinulla on kysyttävää jostakin Galaxy Watch3 -laitteen mukana toimitetusta sovelluksesta, ota yhteys Samsung-asiakaspalveluun. Jos kysymys koskee jotakin käyttäjän asentamaa sovellusta, ota yhteys vastaavaan palveluntarjoajaan.
- Galaxy Watch3 -laitteen käyttöjärjestelmän muuttaminen tai epävirallisista lähteistä peräisin olevien sovellusten asentaminen voi aiheuttaa Galaxy Watch3 -laitteeseen toimintahäiriöitä ja tietojen vahingoittumisen tai katoamisen. Nämä toimet ovat Samsungin käyttöoikeussopimuksen vastaisia ja mitätöivät takuun.
- Galaxy Watch3 -laitteeseen yhdistettävän mobiililaitteen valmistajan ja mallin mukaan voi olla, etteivät jotkin toiminnot toimi tässä oppaassa kuvatulla tavalla.
- Kosketusnäyttö erottuu selvästi myös kirkkaassa auringonvalossa, sillä kontrasti säätyy automaattisesti ympäristön mukaan. Galaxy Watch3 -laitteen luonteen takia liikkumattomien kuvien näyttäminen pitkiä aikoja kerrallaan voi aiheuttaa jälkikuvia (kuvan "palamisen" näyttöön) tai haamukuvia.
 - Liikkumattomien kuvien käyttämisestä kosketusnäytön osissa tai koko kosketusnäytössä pitkiä aikoja kerrallaan ei suositella. Kosketusnäyttö kannattaa sammuttaa, kun Galaxy Watch3 -laitetta ei käytetä.
 - Voit asettaa kosketusnäytön sammumaan automaattisesti, kun et käytä sitä. Napauta  (**Asetukset**) Galaxy Watch3 -laitteen Sovellukset-näytössä, napauta **Näyttö** → **Näytön aikakatk.** ja valitse sitten aika, jonka haluat laitteen odottavan ennen kosketusnäytön sammuttamista.
 - Jos haluat asettaa kosketusnäytön säätämään näytön kirkkautta automaattisesti ympäristön mukaan, napauta  (**Asetukset**) Galaxy Watch3 -laitteen Sovellukset-näytössä, napauta **Näyttö** → **Autom. pieni kirkkaus** ja aktivoi sitten kytkin napauttamalla sitä.
- Joillekin laitteille on tiettyjen alueiden tai mallien tapauksessa hankittava Federal Communications Commissionin (FCC) hyväksyntä.

Jos laite on FCC:n hyväksymä, voit tarkistaa Galaxy Watch3 -laitteen FCC-tunnuksen. Kun haluat nähdä FCC-tunnuksen, napauta  (**Asetukset**) Galaxy Watch3 -laitteen Sovellukset-näytössä, napauta **Kellon tiedot** → **Laite**. Jos laitteellasi ei ole FCC-tunnusta, se tarkoittaa, että laitetta ei ole hyväksytty myytäväksi Yhdysvalloissa tai sen alueilla ja että se voidaan tuoda Yhdysvaltoihin vain omistajan henkilökohtaiseen käyttöön.

Veden- ja pölynpitävyyden ylläpitäminen

Laitteesi on veden- ja pölynpitävä. Noudattamalla näitä vinkkejä voit ylläpitää laitteen veden- ja pölynpitävyyttä. Muutoin seurauksena voi olla laitteen vahingoittuminen.

- Älä altista laitetta **voimakkaasti virtaavalle vedelle**. Älä kohdistu laitteeseen vedenpainetta äkillisesti esimerkiksi sukeltamalla.
- Älä käytä laitetta, kun sukellat veteen, harrastat vesiurheilua tai liikut nopeasti virtaavassa vedessä. Se on tarkoitettu tavalliseen käyttöön normaaleissa uintiolosuhteissa, kuten uima-altaissa tai uimarannoilla.
- Jos laite tai kätesi ovat märät, kuivaa ne huolellisesti ennen laitteen käsittelemistä.
- Jos makea vesi kastelee laitteen, kuivaa se huolellisesti puhtaalla, pehmeällä liinalla. Jos jokin muu neste, kuten suolavesi, uima-allasvesi, saippuavesi, öljy, hajuvesi, aurinkosuoja, käsienpesuaine, kosmeettinen aine tai muu kemiallinen tuote kastelee laitteen, huuhtelee laite makealla vedellä ja kuivaa se huolellisesti puhtaalla, pehmeällä liinalla. Jos et noudata näitä ohjeita, laitteen suorituskyky tai ulkoasu voi heikentyä.
- Älä pura laitetta. Laitteen veden- ja pölynkestävyys voi huonontua.
- Älä altista laitetta suurelle ilman tai veden lämpötilan vaihtelulle.
- Älä kuivaa laitetta lämmityslaitteen, kuten hiustenkuivaajan, avulla.
- Laitteen vedenkestävyys voi huonontua saunassa.
- **Jos laite on uponnut veteen tai mikrofoni tai kaiutin on kastunut**, ääni ei ehkä kuulu selkeästi puhelun aikana. Pyyhi laite kuivalla liinalla ja anna sen kuivua täydellisesti ennen sen käyttöä.
- Kosketusnäyttö ja muut ominaisuudet eivät ehkä toimi oikein, **jos laitetta käytetään vedessä**.
- **Laitteesi on testattu kontrolloidussa ympäristössä, ja se on sertifioitu veden- ja pölynkestäväksi tietyissä tilanteissa ja olosuhteissa. (Vastaa kansainvälisessä standardissa ISO 22810:2010 kuvattuja vaatimuksia, jotka koskevat vedenpitävyyttä 50 m:n syvyisessä vedessä, ja laitetta voidaan käyttää matalassa vedessä. Vastaa luokituksessa IEC 60529 IP6X kuvattuja vaatimuksia, jotka koskevat pölynpitävyyttä.)**

Ylikuumentamista koskevia varotoimia

Jos tunnet ylikuumentamisen takia epämukavaa tunnetta laitteen käytön aikana, lopeta sen käyttö heti ja irrota se ranteestasi.

Jotta ongelmat, kuten laitteen toimintahäiriö, epämukava tunne iholla tai ihon vahingoittuminen ja akun tyhjeneminen, vältettäisiin, laitteen näyttöön tulee varoitus, jos se lämpenee tiettyyn lämpötilaan. Kun ensimmäinen varoitus tulee näkyviin, laitteen toiminnot poistetaan käytöstä, kunnes laite on viilentynyt tiettyyn lämpötilaan. Häätäpuhelutoiminto on kuitenkin käytettävissä LTE-mallissa.

Jos laitteen lämpötila nousee lisää, näkyviin tulee toinen varoitus. Tällöin laite sammuu. Älä käytä laitetta, ennen kuin se on viilentynyt tiettyyn lämpötilaan. LTE-mallia käytettäessä aiemmin yhdistetty häätäpuhelutoiminto pysyy kuitenkin aktiivisena, kunnes lopetat, vaikka toinen varoitus tulisi näyttöön.

Galaxy Watch3 -laitteen puhdistaminen ja hoito

Noudattamalla seuraavia ohjeita voit varmistaa, että Galaxy Watch3 -laite toimii oikein ja sen ulkoasu säilyy hyvänä. Ohjeiden noudattamatta jättäminen voi aiheuttaa Galaxy Watch3 -laitteen vahingoittumisen ja ihoärsytystä.



Toimitukseen sisältyvä hihna voi vaihdella alue- tai mallikohtaisesti. Puhdista ja hoida hihnaasi vastaavasti.

- Sammuta Galaxy Watch3 -laite ja irrota hihna ennen puhdistusta.
- Älä altista laitetta pölylle, hielelle, musteelle, öljylle tai kemikaaleille, kuten kosmetiikalle, antibakteeriselle suihkeelle, käsienpuhdistusaineelle, pesuaineelle tai hyönteismyrkyille. Galaxy Watch3 -laitteen ulko- ja sisäosat voivat vahingoittua tai suorituskyky voi huonontua. Jos Galaxy Watch3 -laite altistuu jollekin edellä mainituista aineista, puhdista se nukkaamattomalla, pehmeällä liinalla.
- Älä käytä Galaxy Watch3 -laitteen puhdistuksessa saippuaa, puhdistusaineita, hankaavia materiaaleja, paineilmaa, ultraääntä äläkä ulkoisia lämmönlähteitä. Muutoin Galaxy Watch3 -laite voi vahingoittua. Galaxy Watch3 -laitteen pintaan jäävä saippua, pesuaineet, käsien desinfiointiaineet tai puhdistusaineet voivat ärsyttää ihoa.
- Kun poistat aurinkosuojavoidetta, kosteusvoidetta tai öljyä, käytä saippuatonta puhdistusainetta ja huuhtelee ja kuivaa Galaxy Watch3 -laite perusteellisesti.

- Nahkahihna ei ole vedenkestävä. Älä mene uimaan tai suihkuun nahkahihnaa käyttäessäsi.
- Nahkahihnan materiaali voi aiheuttaa sen, että siitä kuuluu kitisevä ääni, kun se yhdistetään Galaxy Watch3:een. Tämä on normaalia, ja voit korjata tämän ongelman hoitamalla hihnan yhdistämiskohtaa nahanhoitoaineella.
- Älä altista Galaxy Watch3 -laitteen nahkahihnaa suoralle auringonvalolle, kuumalle tai kostealle ympäristölle tai vedelle. Muutoin nahkahihnan väri ja muoto voivat muuttua. Jos nahkahihna kastuu, pyyhi se heti pehmeällä nukkaamattomalla liinalla ja anna sen kuivua hyvin tuuletetussa ja varjoisassa paikassa.
- Jos nahkahihna tahriintuu, pyyhi se pehmeällä nukkaamattomalla liinalla. Kostuta liinaa tarvittaessa hieman makealla vedellä.

Ole varovainen, jos olet allerginen Galaxy Watch3 -laitteessa oleville aineille

- Samsung on testannut Galaxy Watch3 -laitteen sisältämät myrkylliset aineet sisäisten ja ulkopuolisten sertifiointiviranomaisten kautta, mukaan lukien kaikkien ihoa koskettavien materiaalien testaus, ihotoksisuustestaus ja Galaxy Watch3 -laitteen päälle puettuna pitämisen testaus.
- Galaxy Watch3 -laite sisältää nikkeliä. Noudata asianmukaisia varotoimia, jos ihosi on erityisen herkkä tai olet allerginen jollekin Galaxy Watch3 -laitteessa olevalle aineelle.
 - **Nikkeli:** Galaxy Watch3 -laite sisältää nikkeliä pienen määrän, joka on Europe REACH -sääöksessä määriteltyä raja-arvoa pienempi. Käyttäjä ei altistu Galaxy Watch3 -laitteen sisällä olevalle nikkelille, ja Galaxy Watch3 -laite on läpäissyt kansainvälisesti sertifioidun testin. Jos olet herkkä nikkelille, ole kuitenkin varovainen Galaxy Watch3 -laitetta käyttäessäsi.
- Galaxy Watch3 -laitteen valmistuksessa käytetään vain materiaaleja, jotka ovat CPSC:n (U.S Consumer Product Safety Commission) standardien, Euroopan maiden säädösten ja muiden kansainvälisten standardien mukaisia.
- Lisätietoja siitä, miten Samsung käsittelee kemikaaleja, on Samsungin sivustossa (<https://www.samsung.com/uk/aboutsamsung/sustainability/environment/>).

Ohjekuvakkeet



Vaara: Tilanteet, jotka voivat aiheuttaa vammoja sinulle tai muille



Varoitus: Tilanteet, joissa tämä laite tai muut laitteet voivat vahingoittua



Huomautus: Huomautuksia, käyttövinkkejä tai lisätietoja

Laitteen osat

Pakkauksen sisältö

Pakkauksen sisältö on lueteltu pikaoppaassa.



- Galaxy Watch3 -laitteen mukana toimitettavat varusteet ja saatavissa olevat lisävarusteet voivat vaihdella alueen tai palveluntarjoajan mukaan.
- Mukana toimitettavat varusteet on suunniteltu vain tähän Galaxy Watch3 -laitteeseen, eivätkä ne välttämättä ole yhteensopivia muiden laitteiden kanssa.
- Ulkoasua ja teknisiä ominaisuuksia voidaan muuttaa ilman erillistä ilmoitusta.
- Voit ostaa lisävarusteita Samsung-jälleenmyyjältä. Varmista ennen ostamista, että ne ovat yhteensopivia Galaxy Watch3 -laitteen kanssa.
- Galaxy Watch3 -laitteesta poiketen joissakin toimitetuissa varusteissa ja lisävarusteissa ei ehkä ole samaa veden- ja pölynkestävyyden sertifiointia.
- Käytä vain Samsungin hyväksymiä varusteita. Hyväksymättömien lisävarusteiden käyttäminen voi aiheuttaa suorituskykyongelmia ja vikoja, joita takuu ei kata.
- Kaikkien varusteiden saatavuus on kokonaan niitä valmistavien vastaavien yhtiöiden vastuulla. Lisätietoja saatavilla olevista varusteista on Samsungin sivustossa.

Galaxy Watch3

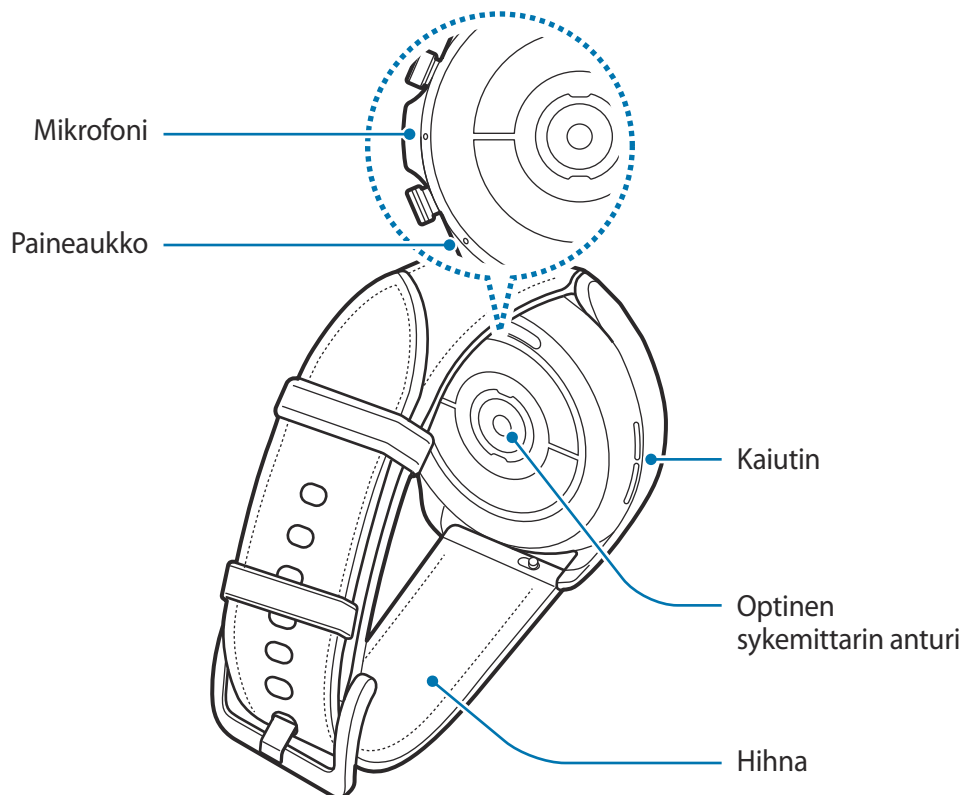
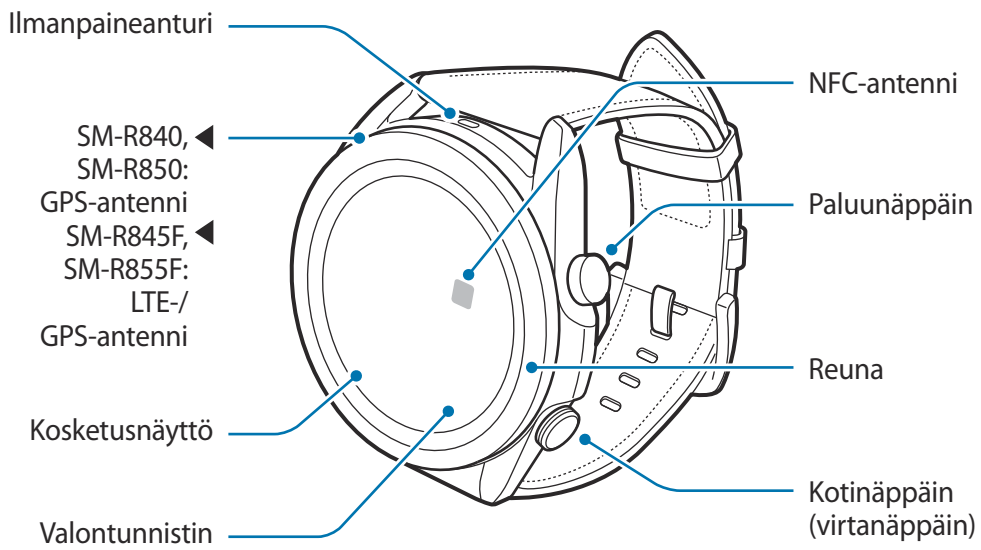



- Tässä laitteessa on magneetteja, jotka voivat vaikuttaa lääkkinnällisiin laitteisiin, kuten sydämentahdistimiin tai implantoitaviin rytmihäiriötahdistimiin. Jos käytät jotakin näistä lääkkinnällisistä laitteista, pidä tämä laite turvallisella etäisyydellä niistä ja ota yhteyttä lääkäriin ennen tämän laitteen käyttöä.
- Pidä laite ja magneettien vaikutukselle alttiit esineet turvallisen etäisyyden päässä toisistaan. Tässä laitteessa olevat magneetit voivat vahingoittaa tai poistaa käytöstä esineitä, kuten luottokortteja, pankkikirjoja, kulkukortteja, tarkastuskortteja tai pysäköintikortteja.



- Käyttäessäsi kaiuttimia esimerkiksi mediatiedostojen toiston tai puhelujen aikana älä sijoita Galaxy Watch3 -laitetta korviesi lähelle.
- Varmista, että hihna pysyy puhtaana. Epäpuhtaudet, kuten pöly ja väriaineet, voivat jättää hihnaan tahroja, joita ei ehkä voi poistaa kokonaan.
- Älä työnnä teräviä esineitä ilmanpaineanturiin, paineaukkoon, kaiuttimeen äläkä mikrofoniin. Galaxy Watch3 -laitteen sisäiset osat ja sen vedenkestävyys voivat vahingoittua.
- Jos käytät Galaxy Watch3 -laitetta sen akryylirungon ollessa rikkoutunut, on olemassa vamman vaara. Käytä laitetta vasta, kun se on korjattu Samsung-huoltokeskuksessa.



- Yhteysongelmia tai akkuvirran nopeaa kulumista voi ilmetä:
 - jos kiinnität metallisen tarran Galaxy Watch3 -laitteen antennin alueelle
 - jos peität Galaxy Watch3 -laitteen antennialueen käsillä tai joillakin esineillä käyttäessäsi tiettyjä toimintoja, kuten puheluja tai matkapuhelinverkkoyhteyttä.
- Älä peitä valotunnistimen aluetta näytön lisävarusteilla, kuten näytönsuojakalvolla tai tarroilla. Muutoin tunnistimeen voi tulla toimintahäiriö.
- Varmista, ettei Galaxy Watch3 -laitteen mikrofoni ole peitetty, kun puhut siihen.
- Paineaukko varmistaa, että Galaxy Watch3 -laitteen sisäiset osat ja tunnistimet toimivat oikein, kun Galaxy Watch3 -laitetta käytetään ympäristössä, jossa ilmanpaine vaihtelee.
- Nahkahihna on valmistettu mahdollisimman vähän käsitellystä luonnollisesta nahasta. Hihnan epäsäännölliset kuviot, nahan syyt, huokokset, arpeumat ja luonnollinen värin muuttuminen käytön aikana, värilliset läikät mukaan lukien, ovat nahkaan liittyvä ilmiö, eivät merkki tuotteen viasta.
- Tämän käyttöoppaan kuvissa näkyy Galaxy Watch3 -laite, johon on kiinnitetty nahkahihna.

Näppäimet

Näppäin	Toiminto
Kotinäppäin	<ul style="list-style-type: none"> • Jos Galaxy Watch3 -laite on sammutettuna, käynnistä se painamalla tätä jonkin aikaa. • Painamalla voit käynnistää näytön. • Painamalla jonkin aikaa voit aloittaa keskustelun Bixbyn kanssa. Lisätietoja on kohdassa Bixbyn käyttäminen. • Painamalla kahdesti tai painamalla jonkin aikaa voit käynnistää määrittämäsi sovelluksen tai toiminnon. • Avaa Sovellukset-näyttö painamalla, kun Kello-näyttö on näkyvässä. • Avaa Kello-näyttö painamalla, kun jokin muu näyttö on näkyvässä.
Paluunäppäin	<ul style="list-style-type: none"> • Painamalla voit palata edelliseen näyttöön.
Kotinäppäin ja paluunäppäin	<ul style="list-style-type: none"> • Painamalla samanaikaisesti voit tehdä ruudunkaappauksen. • Painamalla samanaikaisesti jonkin aikaa voit sammuttaa Galaxy Watch3 -laitteen.

Kotinäppäimen määrittäminen

Valitse käynnistettävä sovellus tai toiminto painamalla kotinäppäintä kahdesti tai painamalla kotinäppäintä jonkin aikaa.

Napauta Sovellukset-näytössä  (Asetukset) → Lisäasetukset → Kotinäppäin → Paina kaksi kertaa tai Pidä painettuna ja valitse sitten haluamasi vaihtoehto.

Langaton laturi

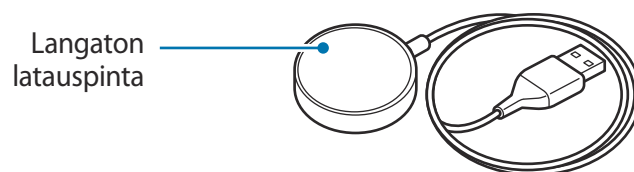

Älä jätä langatonta laturia alttiiksi vedelle, sillä langattomassa laturissa ei ole samaa vedenpitävyyttä kuin Galaxy Watch3 -laitteessa.

Akku

Akun lataaminen

Lataa akku, ennen kuin käytät sitä ensimmäisen kerran tai kun se on ollut pitkään käyttämättömänä.



Käytä vain Samsungin hyväksymää akkua, laturia ja kaapelia, joka on nimenomaisesti suunniteltu Galaxy Watch3 -laitteeseesi. Yhteensopimaton akku, laturi ja kaapeli voivat johtaa vakaviin henkilövahinkoihin tai vahingoittaa Galaxy Watch3 -laitettasi.



- Laturin liittäminen väärin voi vahingoittaa laitetta vakavasti. Takuu ei kata epäasianmukaisen käytön aiheuttamia vaurioita.
- Käytä vain laitteen mukana toimitettua langatonta laturia. Galaxy Watch3 -laitetta ei voi ladata oikein kolmannen osapuolen langattomalla laturilla ja se voi kuumentua, kun käytetään metallihihnaa.



- Säästä energiaa irrottamalla laturi, kun sitä ei tarvita. Laturissa ei ole virtakytkintä, joten irrota laturi pistorasiasta sähkön säästämiseksi, kun laturia ei tarvita. Laturi on pidettävä lähellä pistorasiaa ja helposti saatavilla latauksen ajan.
- Galaxy Watch3 -laitteessa on sisäinen langattoman latauksen kela. Voit ladata akun langattoman latausalustan avulla. Langaton latausalusta myydään erikseen. Lisätietoja saatavilla olevista langattomista latausalustoista on Samsungin sivustossa.

1 Liitä langaton laturi laturiin ja kytke laturi pistorasiaan.

- 2 Aseta Galaxy Watch3 -laite langattomaan laturiin kohdistamalla Galaxy Watch3 -laitteen takaosan keskikohta langattoman laturin keskikohtaan.

► **Nahkahihna:**

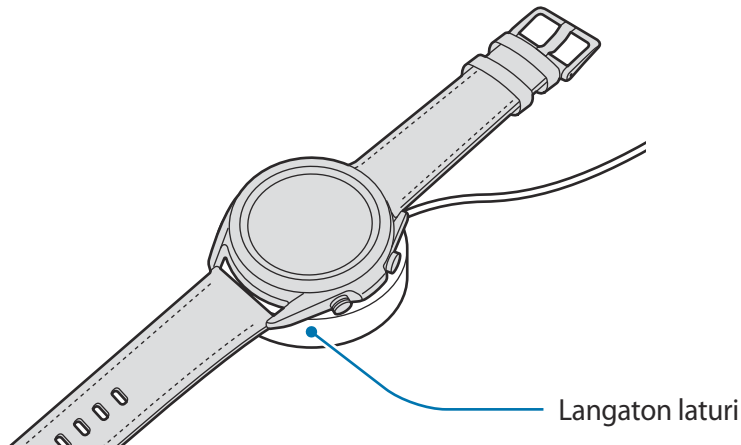

► **Metallihihna:**

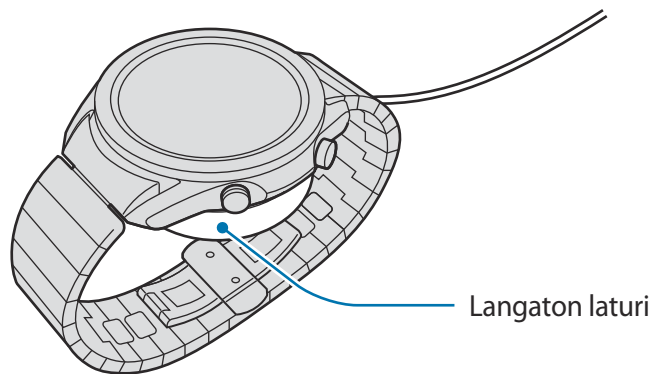

Kun metallihihna on kiinnitetty, varmista, että Galaxy Watch3 on oikein langattoman laturin keskellä latauksen aikana.

- 3 Kun akku on ladattu täyteen, irrota Galaxy Watch3 -laite langattomasta laturista. Irrota langaton laturi sitten laturista ja irrota sitten laturi pistorasiasta.

Lataustilan tarkistaminen

Voit tarkistaa langattomassa laturissa olevan Galaxy Watch3 -laitteen lataustilan. Arvioitu Galaxy Watch3 -laitteen täyteen varaukseen kuluva aika tulee näkyviin, kun näyttöä napautetaan kahdesti.

Kun akkua ladataan Galaxy Watch3 -laitteen ollessa sammutettuna, saat lataustilan näkyviin painamalla mitä tahansa näppäintä.

Akun lataamista koskevia vihjeitä ja varotoimia

- Jos Galaxy Watch3 -laitteen ja langattoman laturin välissä on esteitä, Galaxy Watch3 -laite ei ehkä lataudu oikein. Estä hien, nesteiden ja pölyn pääsy kosketuksiin Galaxy Watch3 -laitteen ja langattoman laturin kanssa.
- Kun akkuvirta on vähissä, akkukuvake näyttää tyhjältä.
- Jos akku on täysin tyhjä, Galaxy Watch3 -laitetta ei voi käynnistää heti, kun langaton laturi liitetään siihen. Anna tyhjän akun latautua muutama minuutti ennen Galaxy Watch3 -laitteen käynnistämistä.
- Jos käytät useita sovelluksia samanaikaisesti, verkkosovelluksia tai sovelluksia, jotka tarvitsevat yhteyden toiseen laitteeseen, akun varaus kuluu nopeasti. Lataa akku täyteen aina ennen tällaisten sovellusten käyttämistä, jotta vältät virran loppumisen datasiirron aikana.
- Jos käytät laturin sijaan muuta virtalähdettä, kuten tietokonetta, latausnopeus voi olla tavallista hitaampi pienemmän sähkövirran takia.
- Jos Galaxy Watch3 -laitetta ladataan muiden laitteiden kanssa monilaturin kautta, lataaminen voi kestää tavallista kauemmin.
- Galaxy Watch3 -laitetta voi käyttää latauksen aikana, mutta akun lataaminen voi olla hidasta.
- Jos Galaxy Watch3 -laitteen virransyöttö muuttuu epävakaaksi latauksen aikana, kosketusnäyttö ei ehkä toimi. Jos näin käy, irrota Galaxy Watch3 -laite langattomasta laturista.
- Galaxy Watch3 -laite voi kuumentua latauksen aikana. Tämä on normaalia, eikä sen pitäisi vaikuttaa Galaxy Watch3 -laitteen käyttöikään eikä suorituskykyyn. Jos akku kuumenee tavallista enemmän, laturi voi lopettaa lataamisen turvallisuuden takia. Jos näin käy, poista Galaxy Watch3 -laite langattomasta laturista, ja kun se on viilentynyt, jatka sen lataamista.
- Jos lataat Galaxy Watch3 -laitetta, kun langaton laturi on märkä, Galaxy Watch3 -laite voi vahingoittua. Kuivaa langaton laturi huolellisesti ennen Galaxy Watch3 -laitteen lataamista.
- Jos Galaxy Watch3 -laite ei lataudu oikein, vie Galaxy Watch3 -laite Samsung-huoltoon.
- Älä käytä taittunutta tai vahingoittunutta langatonta laturia. Jos langaton laturi on vahingoittunut, lopeta sen käyttäminen.

Akun lataaminen Wireless PowerShare -toiminnolla

Voit ladata Galaxy Watch3 -laitteen langattomana latausalustana toimivan laitteen akun avulla. Voit ladata Galaxy Watch3 -laitetta silloinkin, kun langattomana latausalustana toimivaa laitetta ladataan. Käytettävä suojus voi aiheuttaa sen, että Wireless PowerShare -toiminto ei toimi oikein. On suositeltavaa irrottaa mahdollinen suojus langattomana latausalustana toimivasta laitteesta ennen tämän toiminnon käyttämistä.



Älä käytä nappikuulokkeita tai Bluetooth-kuulokemikrofonia virranjaon aikana. Se voi vaikuttaa lähellä oleviin laitteisiin.

- 1 Ota langattomana latausalustana toimivan laitteen Wireless PowerShare -toiminto käyttöön, ja aseta Galaxy Watch3 -laitteen takaosan keskikohta langattomana latausalustana toimivan laitteen päälle.



- Langattoman latauksen kelan sijainti voi vaihdella laitemalleittain. Aseta toinen laite tai Galaxy Watch3 -laite muodostamaan oikein yhteys toisiinsa.
- Jotkin ominaisuudet, jotka toimivat Galaxy Watch3 -laitteen ollessa päälle puettuna, eivät ole käytettävissä virranjaon aikana.
- Kun käytät metallihihnaa, poista se Galaxy Watch3 -laitteesta ennen Wireless PowerShare -toiminnon käyttöä.

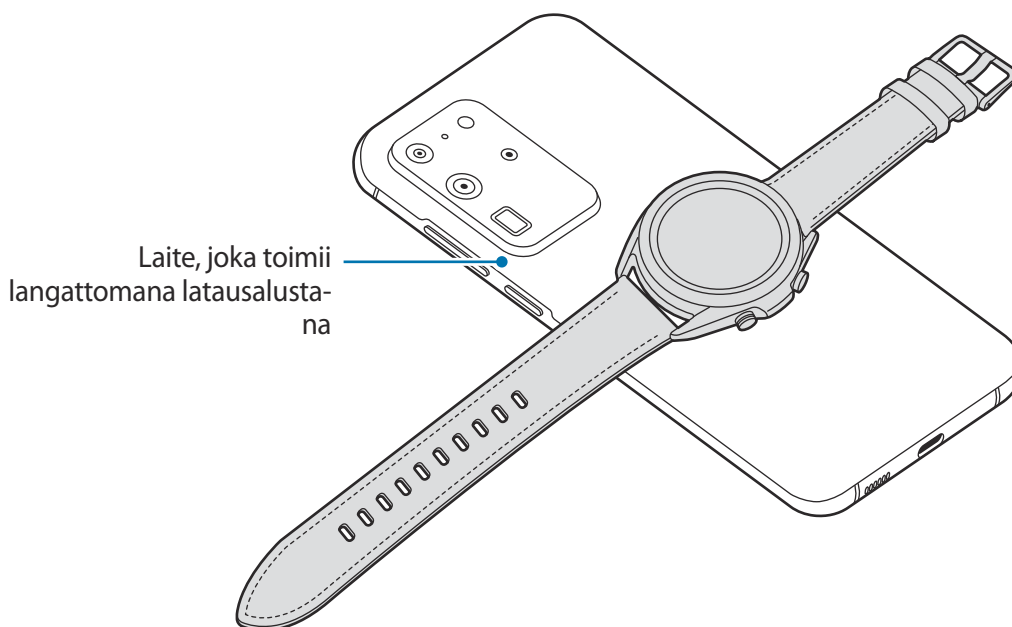

2 Kun akku on ladattu täyteen, irrota Galaxy Watch3 -laite laitteesta, joka toimii langattomana latausalustana.





- Älä liikuta tai käytä langattomana latausalustana toimivaa laitetta tai Galaxy Watch3 -laitetta lataamisen aikana, jotta lataaminen onnistuu oikein.
- Galaxy Watch3 -laitteeseen ladattava virta voi olla pienempi kuin virta, joka sille jaetaan langattomana latausalustana toimivasta laitteesta.
- Jos lataat Galaxy Watch3 -laitetta samaan aikaan kuin langattomana latausalustana toimivaa laitetta, laturin tyyppin mukaan voi olla, että lataaminen hidastuu tai Galaxy Watch3 -laite ei lataudu oikein.
- Latausnopeus tai -tehokkuus voi vaihdella langattomana latausalustana toimivan laitteen tilan tai ympäristön mukaan.
- Jos langattomana latausalustana toimivan laitteen jäljellä oleva akkuvirta laskee tietyn tason alapuolelle, virranjako päättyy.
- Lisätietoja saatavilla olevista langattomina latausalustoina toimivista laitteista on Samsungin sivustossa.

Virransäästötila

Voit pidentää akun käyttöaikaa ottamalla virransäästötilan käyttöön.

- Poistaa matkapuhelinverkon ja Wi-Fi-ominaisuuden käytöstä.
- Rajoittaa kaikkia toimintoja puhelu-, viesti- ja ilmoitustoimintoja lukuun ottamatta.
- Rajoittaa Galaxy Watch3 -laitteen suorittimen suorituskykyä.

Napauta Sovellukset-näytössä  (Asetukset) → Akku → Virtatila → Virransäästö → .

Voit poistaa tämän tilan käytöstä napauttamalla **LOPETA** virransäästötilan näytön alareunassa ja napauttamalla .

Galaxy Watch3 -laitteen pukeminen päälle

Galaxy Watch3 -laitteen asettaminen ranteeseen

Avaa solki ja aseta Galaxy Watch3 -laite ranteesi ympärille. Sovita hihna ranteeseesi, työnnä tappi säätöreikään ja kiinnitä se sitten sulkemalla solki. Jos hihna on liian tiukalla ranteessasi, käytä seuraavaa ulompana olevaa reikää.

Jos käytössä on metallihihna, säädä metallihihnan pituutta lisäämällä tai poistamalla sen osia niin, että hihna sopii ranteeseesi, ennen kuin suljet sen soljella. Lisätietoja on kohdassa [Metallihihnan pituuden säätäminen](#).



Älä taivuta hihnaa voimakkaasti. Muutoin Galaxy Watch3 -laite voi vahingoittua.



- Voit tarkentaa Galaxy Watch3 -laitteen sykemittauksen tulosta pukemalla Galaxy Watch3 -laitteen tiukasti käsivarren ympärille välittömästi ranteen yläpuolelle. Lisätietoja on kohdassa [Galaxy Watch3 -laitteen pukeminen päälle oikein](#).
- Kun tietyt materiaalit koskettavat Galaxy Watch3 -laitteen takaosaa, Galaxy Watch3 -laite voi olettaa, että olet pukenut sen ranteeseesi.
- Jos Galaxy Watch3 -laite ei ole rannettasi vasten yli kymmeneen minuuttiin, Galaxy Watch3 -laite voi olettaa, että et ole pukenut sitä ranteeseesi.

Hihnaa koskevia vihjeitä ja varotoimia

- Kun pidät Galaxy Watch3 -laitetta päällesi puettuna pitkään tai rasittavan liikunnan aikana, kitka ja paine voivat aiheuttaa ihoärsytystä. Jos olet pitänyt Galaxy Watch3 -laitetta päällesi puettuna pitkään, irrota Galaxy Watch3 -laite ranteestasi äläkä pidä Galaxy Watch3 -laitetta päällesi puettuna useaan tuntiin.
- Allergia, ympäristötekijät, muut tekijät tai ihon pitkäaikainen altistuminen saippualle tai hielle voivat aiheuttaa ihoärsytystä. Lopeta tällöin Galaxy Watch3 -laitteen käyttäminen ja odota oireiden helpottamista kahdesta kolmeen päivää. Jos oireet jatkuvat tai pahenevat, hakeudu heti lääkärin vastaanotolle.
- Varmista, että ihosi on kuiva, ennen kuin puet Galaxy Watch3 -laitteen päällesi. Jos pidät Galaxy Watch3 -laitetta päällesi puettuna kauan, se voi vaikuttaa ihoosi.
- Jos pidät Galaxy Watch3 -laitetta päällesi puettuna vedessä, poista vieraat materiaalit iholtasi ja Galaxy Watch3 -laitteesta ja kuivaa ne huolellisesti, jotta välttäisit ihoärsytyksen.
- Älä käytä vedessä Galaxy Watch3 -laitteen lisäksi mitään lisävarusteita.

Hihnan kiinnittäminen tai vaihtaminen ja pituuden säätäminen

Kiinnitä hihna ennen Galaxy Watch3 -laitteen käyttämistä. Voit irrottaa hihnan Galaxy Watch3 -laitteesta ja vaihtaa sen uuteen. Voit säätää metallihihnan pituutta myös lisäämällä tai poistamalla sen osia.



Varo vahingoittamasta kynsiäsi, kun liu'utat jousitappia kiinnittäessäsi tai vaihtaessasi hihnaa.



- Toimitukseen sisältyvä hihna voi vaihdella alue- tai mallikohtaisesti.
- Toimitukseen sisältyvän hihnan koko voi vaihdella mallin mukaan. Käytä asianmukaista hihnaa, joka sopii laitteesi kokoon.

Hihnan kiinnittäminen

- 1 Aseta hihnan jousitappin toinen pää Galaxy Watch3 -laitteen korvakkeeseen.

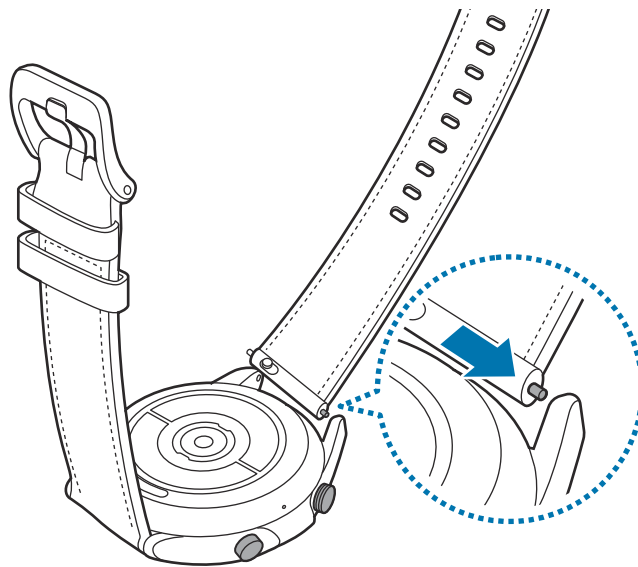

2 Liu'uta jousitappia sisäänpäin ja yhdistä hihna.

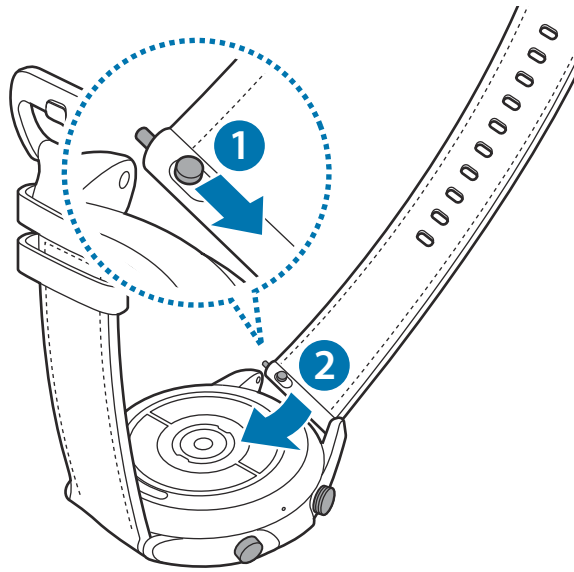

Hihnan vaihtaminen

1 Liu'uta hihnan jousitappia sisäänpäin.

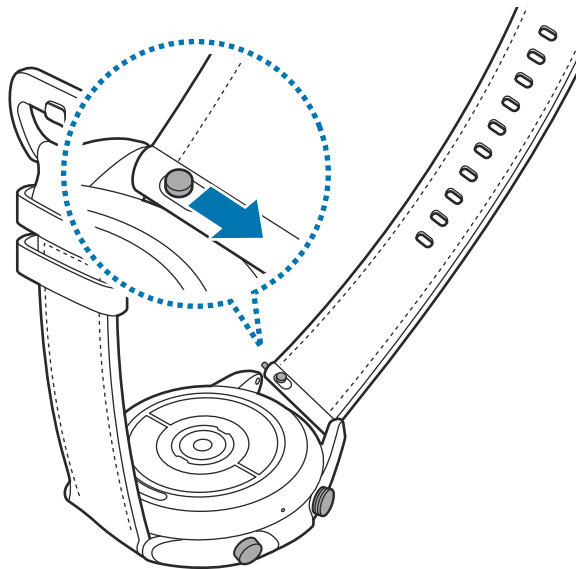

- 2 Liu'uta hihnan jousitappia sisäänpäin ja vedä hihna irti Galaxy Watch3 -laitteen rungosta.

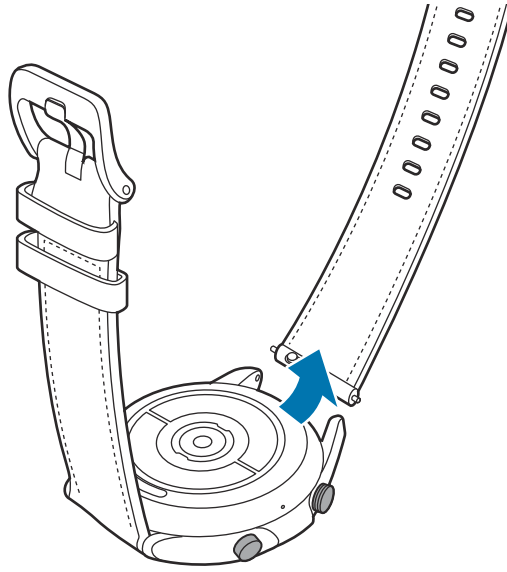

- 3 Kiinnitä uusi hihna Galaxy Watch3 -laitteeseen.

Metallihihnan kiinnittäminen



Kiinnitä metallihihna ura ylöspäin Galaxy Watch3 -laitteen yläosaan, jotta sen ilmanpaineanturi ei peity.

- 1 Liu'uta metallihihnan kumpaakin jousitappia sisäänpäin.
- 2 Liu'uta metallihihna Galaxy Watch3 -laitteeseen alla olevan kuvan mukaisesti, ja aseta metallihihnan molemmat jousitapit siten, että ne kiinnittyvät Galaxy Watch3 -laitteen runkoon. Liu'uta metallihihnan kumpaakin jousitappia uudelleen ulospäin ja tarkista, että ne on kiinnitetty kokonaan.

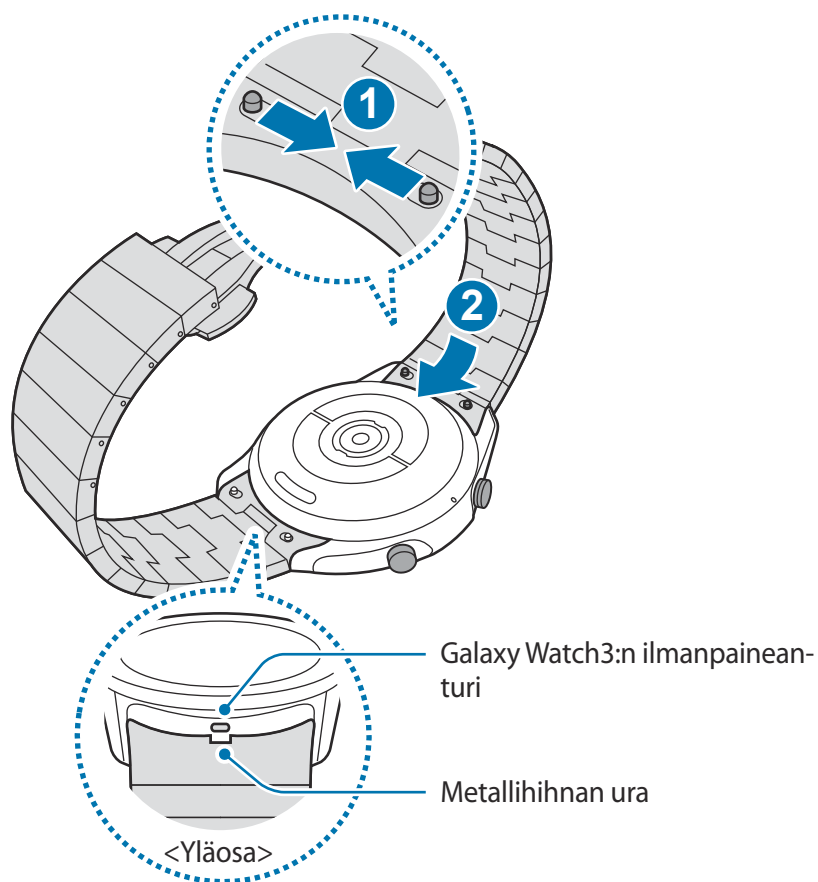

Metallihihnan vaihtaminen

- 1 Liu'uta metallihihnan molempia jousitappeja sisäänpäin ja vedä metallihihna irti Galaxy Watch3 -laitteen rungosta.

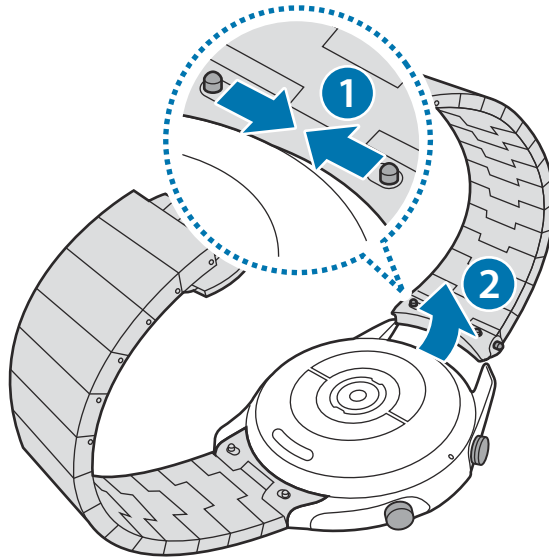

- 2 Kiinnitä uusi hihna Galaxy Watch3 -laitteeseen.

Metallihihnan pituuden säätäminen

Voit säätää metallihihnan pituuden haluamaksesi osien määrän avulla. Pakkauksessa on pinsetit, joilla voit tarttua tappiin metallihihnan pituutta säätäessäsi.

- 1 Paina irrotettavan osan keskipainiketta niin, että tappi työntyy ulos sivulta.
- 2 Vedä irrotettavan osan ylä- ja alatappi ulos mukana toimitetuilla pinseteillä. Osa irtoaa metallihihnan pääosasta.

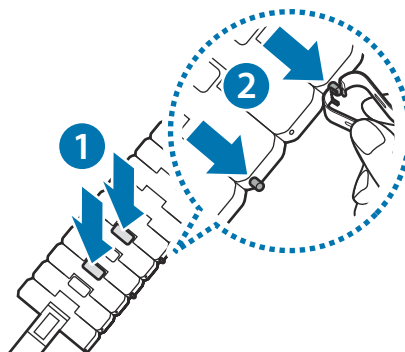

- 3 Aseta metallihihnan irtonaiset päät takaisin toisiaan vasten ja paina kiinnitystappi paikalleen, kunnes se napsahtaa. Ole varovainen tappa asentaessasi.

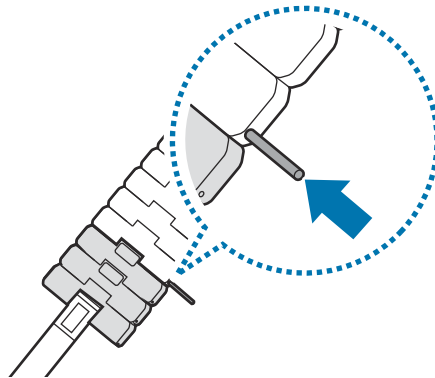

Galaxy Watch3 -laitteen pukeminen päälle oikein

- Kun aktivoit automaattisen sykkeenseurantatoiminnon tai alat käyttää harjoitustoimintoja, Galaxy Watch3 -laite alkaa automaattisesti seurata sykkettäsi. Kun mittaat sykkettäsi, pidä Galaxy Watch3 -laite tiukasti käsivarressasi ranteen yläpuolella alla olevan kuvan mukaisesti.

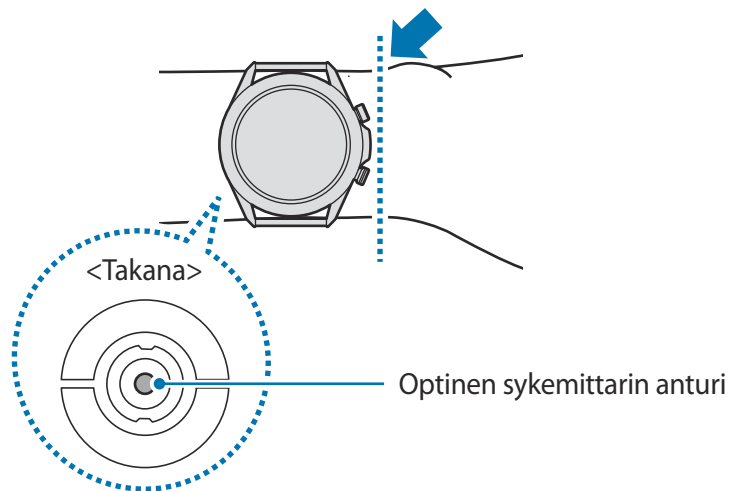

- Jos kiinnität Galaxy Watch3 -laitteen liian tiukalle, voi ilmetä ihoärsytystä, ja jos kiinnität sen liian löysälle, voi ilmetä kitkaa.



- Älä katso suoraan optisen sykemittarin anturin valoihin. Muutoin näkösi voi vahingoittua. Varmista, että lapset eivät katso suoraan valoihin.
- Jos Galaxy Watch3 -laite tuntuu kuumalta, irrota se ja odota, että se on viilentynyt. Jos Galaxy Watch3 -laitteen kuuma pinta koskettaa ihoa pitkään, ihoon voi tulla palovamma.



- Mittausolosuhteet tai -ympäristö voivat aiheuttaa sen, että optisen sykemittarin anturin tarkkuus on tavallista huonompi.
- Käytä sykemittaritoimintoa vain sykkeesi mittaamiseen.
- Ympäristön matala lämpötila voi vaikuttaa mittaustulokseen; pidä itsesi lämpimänä sykkeenmittauksen aikana talvella tai muutoin kylmällä säällä.
- Tupakointi tai alkoholin nauttiminen ennen mittaamista voi aiheuttaa sen, että syke poikkeaa normaalista sykkeestäsi.
- Älä puhu, haukottele tai hengitä syvään sykettä mitatessasi. Muutoin sykkeen mittaus voi olla epätarkkaa.
- Signaaliin voivat vaikuttaa ihon kirkkaus, veren virtaus ihon alla ja anturin alueen puhtaus. Jos lisäksi sykkeesi on hyvin nopea tai hidas, mittaustulokset voivat olla epätarkkoja.
- Jos käyttäjällä on ohut ranne ja laite on löysällä, valo voi heijastua epätasaisesti ja aiheuttaa epätarkkoja mittaustuloksia. Jos sykkeenmittaus ei toimi oikein, siirrä laitteen optisen sykemittarin anturia oikealle, vasemmalle, ylös tai alas ranteessasi tai käytä laitetta käsivartesi sisäpinnalla niin, että anturi koskettaa ihoasi.

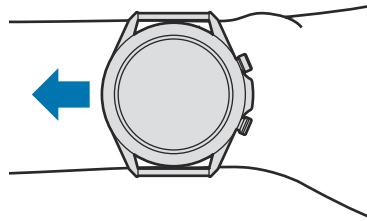

- Jos optisen sykemittarin anturi on likaantunut, pyyhi anturi puhtaaksi ja yritä uudelleen. Laitteen hihnan ja ranteesi välissä olevat esteet, kuten lika tai muut esineet, voivat estää valon tasaisen heijastumisen. Poista nämä esteet ennen käyttöä.
- Jos haluat mitata sykkeesi tavallista tarkemmin Galaxy Watch3 -laitteen avulla, käytä Ridge-urheiluhihnaa. Ridge-urheiluhihna myydään erikseen.

Galaxy Watch3 -laitteen käynnistäminen ja sammuttaminen



Noudata kaikkia valtuutetun henkilöstön julkaisemia varoituksia ja ohjeita, kun olet paikassa, jossa langattomien laitteiden käyttöä on rajoitettu, kuten lentokoneessa tai sairaalassa.

Galaxy Watch3 -laitteen käynnistäminen

Käynnistä Galaxy Watch3 -laite pitämällä kotinäppäintä painettuna muutama sekunti.

Kun käynnistät Galaxy Watch3 -laitteen ensimmäisen kerran tai palautat sen tehdasasetukset, näyttöön tulevat ohjeet opastavat Galaxy Wearable -sovelluksen lataamisessa ja asentamisessa mobiililaitteeseen. Lisätietoja on kohdassa [Galaxy Watch3 -laitteen yhdistäminen mobiililaitteeseen](#).

Galaxy Watch3 -laitteen sammuttaminen

- 1 Sammuta Galaxy Watch3 -laite painamalla kotinäppäintä ja paluunäppäintä samanaikaisesti. Voit myös avata pikapaneelin vetämällä alaspäin näytön yläreunasta ja napauttamalla .

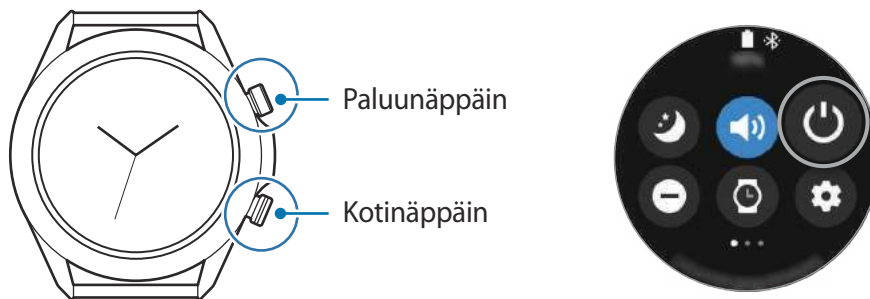

- 2 Napauta **Sammuta**.



Voit asettaa Galaxy Watch3 -laitteen sammumaan, kun kotinäppäintä painetaan jonkin aikaa. Napauta Sovellukset-näytössä  (**Asetukset**) → **Lisäasetukset** → **Kotinäppäin** → **Pidä painettuna** ja napauta **Sammutusvalikko**.

Uudelleenkäynnistyksen pakottaminen

Jos Galaxy Watch3 -laitteesi on jumissa eikä vastaa, käynnistä se uudelleen pitämällä kotinäppäintä ja paluunäppäintä painettuina samanaikaisesti yli seitsemän sekuntia.

Galaxy Watch3 -laitteen yhdistäminen mobiililaitteeseen

Galaxy Wearable -sovelluksen asentaminen

Voit käyttää monia lisätoimintoja, kun olet yhdistänyt Galaxy Watch3 -laitteen mobiililaitteeseen. Kun haluat yhdistää Galaxy Watch3 -laitteen mobiililaitteeseen, asenna Galaxy Wearable -sovellus mobiililaitteeseen.

Mobiililaitteen mukaan voit ladata Galaxy Wearable -sovelluksen seuraavista paikoista:

- Samsungin Android-laitteet: **Galaxy Store**, **Play Kauppa**
- Muut Android-laitteet: **Play Kauppa**



- Galaxy Wearable -sovellusta ei voi asentaa mobiililaitteisiin, jotka eivät tue synkronointia Galaxy Watch3 -laitteen kanssa. Varmista, että mobiililaitteesi on yhteensopiva Galaxy Watch3 -laitteen kanssa.
- Jos käytät iOS-mobiililaitetta, käynnistä **App Store** -sovellus iPhone 5:ssä tai uudemmassa mallissa tai iOS 9:ää tai uudempaa tukevassa laitteessa ja asenna Galaxy Wearable -sovellus, jotta voit muodostaa yhteyden Galaxy Watch3 -laitteeseen. Jotkin ominaisuudet eivät ehkä ole käytettävissä.

Galaxy Watch3 -laitteen yhdistäminen mobiililaitteeseen Bluetooth-yhteydellä

1 Käynnistä Galaxy Watch3 -laite ja pyyhkäise ylöspäin näytön alareunasta. Näkyviin tulee Galaxy Wearable -sovelluksen lataamiseen ja asentamiseen liittyvä näyttö.

2 Valitse käytettävä kieli napauttamalla  ja noudata näytön ohjeita.



Alkuasetusnäyttö voi olla erilainen eri alueilla.

3 Käynnistä **Galaxy Wearable** -sovellus mobiililaitteessasi. Päivitä Galaxy Wearable -sovellus tarvittaessa uusimpaan versioon.

4 Napauta **Aloita**.

5 Valitse laitteesi näytöstä.

Jos et löydä laitettasi, napauta **Minun ei ole täällä**.

6 Muodosta yhteys noudattamalla näyttöön tulevia ohjeita.

Kun yhteys on muodostettu, Galaxy Watch3 -laitteen näyttöön tulee opetusohjelma. Tutustu Galaxy Watch3 -laitteen perussäätimiin noudattamalla näytön ohjeita.



- Mobiililaitteen ja ohjelmistoversion mukaan voi olla, että yhdistämistapa poikkeaa tässä esitetystä.
- Galaxy Watch3 -laite on tavallisia mobiililaitteita pienempi, joten verkkoyhteyden laatu voi olla huonompi kuin tavallisissa mobiililaitteissa etenkin alueilla, joilla signaali on heikko tai vastaanotto-olosuhteet ovat huonot. Kun käytät Galaxy Watch3 -laitetta yhdistämättä sitä mobiililaitteeseen tai kun Bluetooth-yhteyttä ole käytettävissä, matkapuhelinverkko- tai Internet-yhteys voi olla huono tai se voi katketa.
- Kun yhdistät Galaxy Watch3 -laitteen uuteen mobiililaitteeseen ensimmäisen kerran sen tehdasasetusten palauttamisen jälkeen, Galaxy Watch3 -laitteen akku voi kulua tavallista nopeammin yhteystietojen ja muiden tietojen synkronoinnin aikana.
- Tuetut mobiililaitteet ja ominaisuudet voivat vaihdella alueen, palveluntarjoajan tai laitteen valmistajan mukaan.

Galaxy Watch3 -laitteen yhdistäminen uuteen mobiililaitteeseen

Kun yhdistät Galaxy Watch3 -laitteen uuteen mobiililaitteeseen, Galaxy Watch3 -laite nollaa kaikki tiedot mediatiedostoja ja asetuksia lukuun ottamatta. Kun näyttöön tulee kehote ennen Galaxy Watch3 -laitteen yhdistämistä uuteen mobiililaitteeseen, varmuuskopioi tallennetut tiedot turvallisesti napauttamalla **Varmuusk. tiedot**. Lisätietoja Galaxy Watch3 -laitteen varmuuskopioinnista on kohdassa [Galaxy Watch3 -laitteessa olevien tietojen hallinta](#).

1 Napauta Sovellukset-näytössä  (**Asetukset**) → **Yhdistä uuteen puhelimeen** → **Jatka**.

Galaxy Watch3 -laitteen ja mobiililaitteen välinen yhteys katkaistaan. Kevyen asetusten palautuksen jälkeen se siirtyy automaattisesti Bluetooth-laiteparin muodostustilaan.

2 Käynnistä **Galaxy Wearable** -sovellus uudessa mobiililaitteessa, jolloin yhteys Galaxy Watch3 -laitteeseen muodostetaan.



Jos mobiililaite, johon haluat muodostaa yhteyden, on jo yhdistetty toiseen laitteeseen, käynnistä **Galaxy Wearable** -sovellus mobiililaitteessasi ja yhdistä uusi laite napauttamalla  → **Lisää uusi laite**.

Etäyhteys

Galaxy Watch3 -laite ja mobiililaite yhdistetään Bluetooth-yhteydellä. Kun Bluetooth-yhteyttä ei ole käytettävissä, voit etäyhdistää Galaxy Watch3 -laitteen matkapuhelimeesi käyttämällä Samsung-tiliäsi matkapuhelinverkon tai Wi-Fi-verkon kautta. Siten voit jatkaa ilmoitusten vastaanottamista mobiililaitteestasi.



Jos tämä toiminto ei ole käytössä, käynnistä **Galaxy Wearable** -sovellus mobiililaitteessa, napauta **Koti** → **Tili ja varmuuskopiointi** ja aktivoi sitten **Etäyhteys**-kytkin napauttamalla sitä.

Galaxy Watch3 -laitteen käyttäminen ilman mobiililaitetta

Voit käyttää Galaxy Watch3 -laitetta yhdistämättä sitä mobiililaitteeseen. Käytä Galaxy Watch3 -laitetta kätevästi ilman yhteyttä mobiililaitteeseen esimerkiksi ulkona liikunnan aikana. Voit asettaa Galaxy Watch3 -laitteen käytettäväksi ilman mobiililaitetta, kun käynnistät Galaxy Watch3 -laitteen ensimmäisen kerran tai palautat sen tehdasasetukset.



- Jotkin ominaisuudet eivät ole käytettävissä, kun käytät Galaxy Watch3 -laitetta yhdistämättä sitä mobiililaitteeseen.
- Tutustu osoitteessa www.samsung.com oleviin oikeudellisiin huomautuksiin, jotka koskevat Ilman puhelinta -yhteystilan määrittämistä ensimmäisen kerran.

Käynnistä Galaxy Watch3 -laite, pyyhkäise ylöspäin näytön alareunasta, napauta  ja valitse sitten käytettävä kieli. Napauta sitten , vieritä näyttöä alaspäin, napauta **tätä** ja noudata sitten näytön ohjeita. Jos haluat palauttaa tietoja, kirjaudu sisään Samsung-tililläsi ja palauta Samsung-tiliisi tallennetut tiedot, kuten sovellukset tai asetukset.

Näytön hallinta

Reuna

Galaxy Watch3 -laitteessa on kierrettävä reuna. Voit helposti ohjata Galaxy Watch3 -laitteen eri toimintoja kiertämällä reunaa myötä- tai vastapäivään.



- Varmista, että reuna-alueella ei ole mitään sinne kuulumatonta, kuten pölyä tai hiekkaa.
- Älä käytä reunaa magneettikenttien lähellä, sillä ne voivat häiritä reunan sisäisiä magneetteja ja aiheuttaa siihen toimintahäiriön.



Jos reuna ei toimi, vie se Samsung-huoltoon purkamatta Galaxy Watch3 -laitetta.

Näyttöjen selaaminen

Voit tuoda muut näytöt näkyviin kiertämällä reunaa. Voit tuoda ilmoitukset näkyviin Kello-näytössä kiertämällä reunaa vastapäivään.

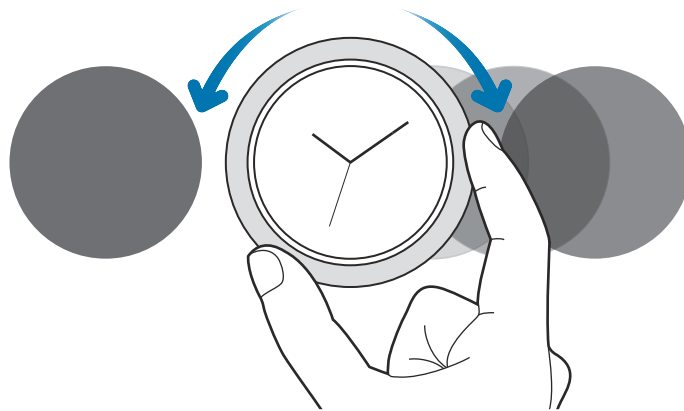

Kohteen valitseminen

Voit siirtyä kohteesta toiseen kiertämällä reunaa. Kun kierrät reunaa, korostusosoitin siirtyy samaan suuntaan ja kohde korostetaan.

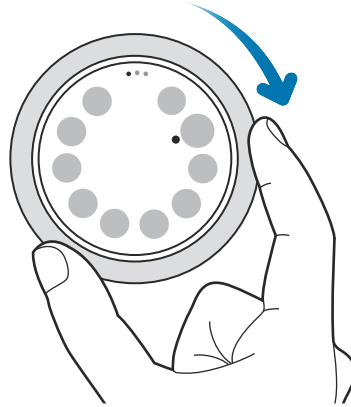

Syöttöarvon säätäminen

Voit säätää äänenvoimakkuutta tai kirkkautta kiertämällä reunaa. Kun säädät kirkkautta, voit lisätä kirkkautta kiertämällä reunaa myötäpäivään.

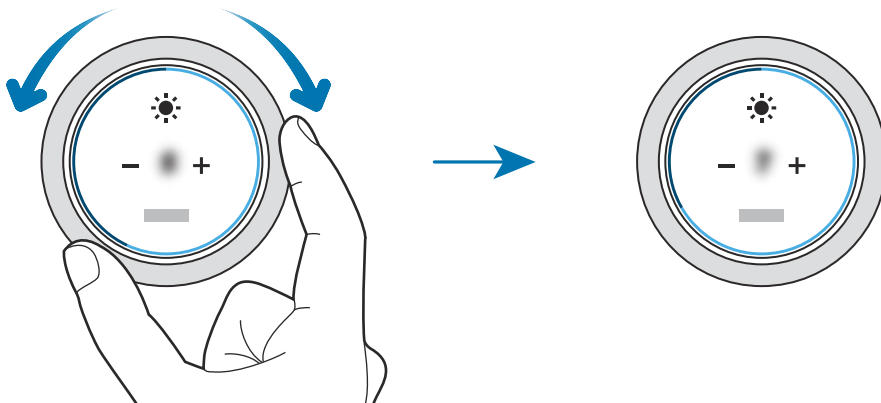

Puhelin- tai hälytystoiminnon käyttäminen

Voit vastaanottaa saapuvan puhelun tai hylätä hälytyksen kiertämällä reunaa myötäpäivään. Voit hylätä saapuvan puhelun tai aktivoida hälytyksen torkkutoiminnon kiertämällä reunaa vastapäivään.

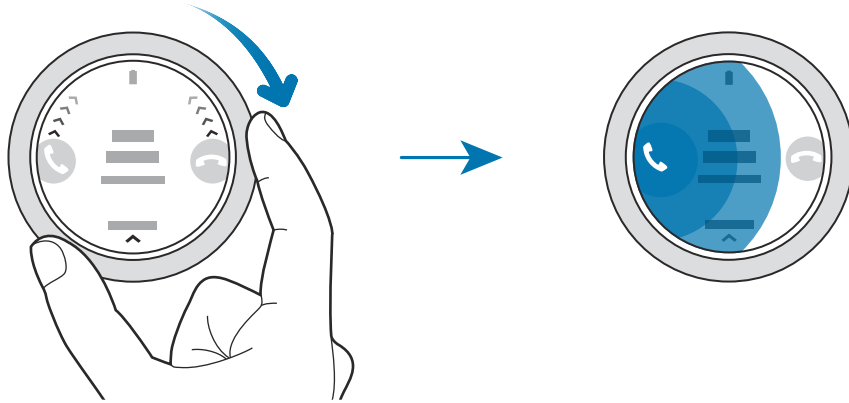

Kosketusnäyttö



- Älä päästä kosketusnäyttöä kosketuksiin muiden sähkölaitteiden kanssa. Staattisen sähkön purkaukset voivat saada kosketusnäytön toimimaan virheellisesti.
- Älä napauta kosketusnäyttöä millään terävällä esineellä äläkä paina sitä voimakkaasti sormella, jotta näyttö ei vahingoitu.
- Liikkumattomien kuvien käyttämistä kosketusnäytön osissa pitkiä aikoja kerrallaan ei suositella. Muutoin kuvaan voi tulla jälkikuvia (kuvan "palamista" näyttöön) tai haamukuvia.



- Galaxy Watch3 -laite ei ehkä tunnista kosketussyötteitä lähellä näytön reunoja, jotka ovat kosketussyöttöalueen ulkopuolella.
- On suositeltavaa käyttää kosketusnäyttöä sormilla.
- Kosketusnäyttö ei ehkä ole käytettävissä, kun vesilukkotila on käytössä.

Napauttaminen

Voit avata sovelluksen, valita valikkokohteen tai painaa näyttönäppäintä sormella napauttamalla.

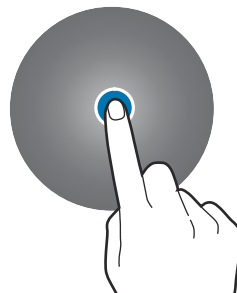

Koskettaminen jonkin aikaa

Koskettamalla näyttöä vähintään kaksi sekuntia voit siirtyä muokkaustilaan tai näyttää käytettävissä olevat toiminnot.

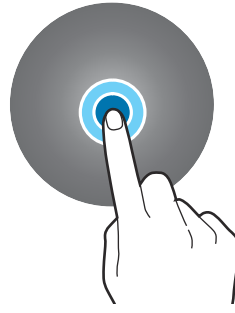

Vetäminen

Voit siirtää kohdetta koskettamalla sitä jonkin aikaa ja vetämällä sen kohdepaikkaan.

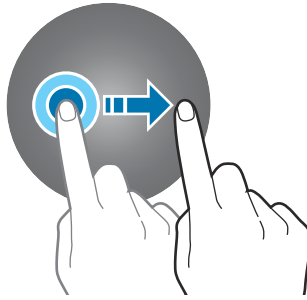

Kaksoisnapauttaminen

Lähennä tai loitonna kuvaa kaksoisnapauttamalla sitä.

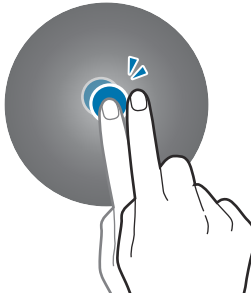

Levittäminen ja nipistäminen

Lähennä tai loitonna kuvaa levittämällä kahta sormea erilleen tai nipistämällä niitä yhteen kuvan kohdalla.



Pyyhkäiseminen

Saat muut paneelit näkyviin pyyhkäisemällä vasemmalle tai oikealle.

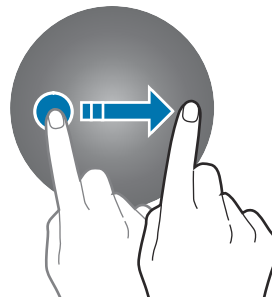

Näytön kokoonpano

Kello-näyttö on Galaxy Watch3 -laitteen monien näyttöjen käytön aloituspaikka.

Voit tarkastella pienoisohjelmia tai avata ilmoituspaneelin kiertämällä reunaa.

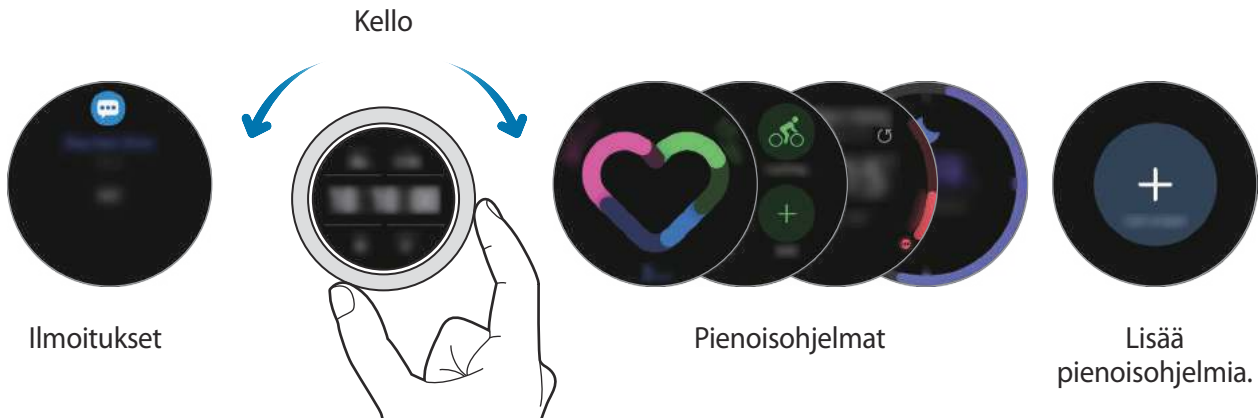

Käytettävissä olevat pienoisohjelmia, ilmoitukset ja niiden järjestys voivat vaihdella ohjelmistoversion mukaan.

Pienisohjelmien käyttäminen

Kun haluat lisätä pienoisohjelman, selaa näyttössä vasemmalle, napauta **+** ja valitse pienoisohjelmia. Voit myös muuttaa pienoisohjelmien järjestystä koskettamalla pienoisohjelmia jonkin aikaa ja vetämällä sen haluamaasi paikkaan.

Kun haluat poistaa pienoisohjelman, kosketa pienoisohjelmia jonkin aikaa ja napauta sitten **-**.

Näytön virran kytkeminen ja katkaiseminen

Näytön käynnistäminen

Voit käynnistää näytön seuraavilla tavoilla.

- Käynnistä näyttö näppäimillä: Paina kotinäppäintä tai paluunäppäintä.
- Käynnistä näyttö reunan avulla: Kierrä reunaa. Jos näyttö ei käynnisty, kun olet kiertänyt reunaa, napauta Sovellukset-näytössä (**Asetukset**), napauta **Lisäasetukset** → **Näytön aktivointi** → **Etulevyaktivointi** ja aktivoi sitten kytkin napauttamalla sitä.
- Käynnistä näyttö napauttamalla näyttöä: Napauta näyttöä. Jos näyttö ei käynnisty, kun olet napauttanut näyttöä, napauta Sovellukset-näytössä (**Asetukset**), napauta **Lisäasetukset** → **Näytön aktivointi** → **Kosketusaktivointi** ja aktivoi sitten kytkin napauttamalla sitä.

- Käynnistä näyttö nostamalla rannettasi: Nosta sitä rannettasi, johon Galaxy Watch3 -laite on puettu. Jos näyttö ei käynnisty, kun olet nostanut rannettasi, napauta Sovellukset-näytössä  (Asetukset), napauta Lisäasetukset → Näytön aktivointi → Aktivointiele ja aktivoi sitten kytkin napauttamalla sitä.

Näytön sammuttaminen

Voit katkaista näytön virran peittämällä näytön kämmenellä. Näytön virta katkeaa automaattisesti myös, jos Galaxy Watch3 -laitetta ei käytetä määritetyn ajan kuluessa.

Näytön vaihtaminen

Siirtyminen Kello-näytöstä Sovellukset-näyttöön ja päinvastoin

Voit avata Sovellukset-näytön painamalla kotinäppäintä Kello-näytössä.

Voit palata Kello-näyttöön painamalla kotinäppäintä.



Sovellukset-näyttö

Sovellukset-näytössä näkyvät kaikkien niiden sovellusten kuvakkeet, jotka on asennettu Galaxy Watch3 -laitteeseen.

Voit siirtyä seuraavaan tai edelliseen sovellukseen kiertämällä reuna tai pyyhkäisemällä näytössä vasemmalle tai oikealle.



Käytettävissä olevat sovellukset voivat vaihdella ohjelmistoversion mukaan.



Sovellusten avaaminen

Käynnistä sovellus napauttamalla sovelluksen kuvaketta Sovellukset-näytössä.

Voit käynnistää sovelluksen viimeksi käytettyjen sovellusten luettelosta napauttamalla Sovellukset-näytössä  (**Viim. k. sovell.**).

Voit myös kiertää reunaan myötäpäivään tai pyyhkäistä Kello-näytössä vasemmalle ja käynnistää hiljattain käynnistetyn sovelluksen tai usein käytetyn sovelluksen **Sov. pikan.** -pienoisohjelmasta.



Voit lisätä haluamasi sovelluksen **Sov. pikan.** -pienoisohjelmasta napauttamalla  ja lisäämällä sovelluksen. Jos tila ei riitä usein tarvittavan sovelluksen lisäämiseen, kosketa näyttöä jonkin aikaa, napauta **Muokkaa** ja napauta sitten  aiemmin lisätyn sovelluksen kohdalla, niin voit lisätä toisen sovelluksen.

Sovellusten sulkeminen

1 Napauta Sovellukset-näytössä  (**Viim. k. sovell.**).

2 Siirry suljettavan sovelluksen kohdalle kiertämällä reunaan tai pyyhkäisemällä näytössä vasemmalle tai oikealle.

3 Sulje sovellus pyyhkäisemällä sen kohdalla ylöspäin.

Voit sulkea kaikki käynnissä olevat sovellukset napauttamalla **Sulje kaikki**.

Palaaminen edelliseen näyttöön

Voit palata edelliseen näyttöön painamalla paluunäppäintä.

Lukitusnäyttö

Näytön lukitustoiminnon avulla voit estää muita käyttämästä Galaxy Watch3 -laitettasi ja siten suojata henkilökohtaisia tietojasi. Kun olet ottanut käyttöön näytönlukitustoiminnon, Galaxy Watch3 -laite vaatii avauskoodia aina, kun sitä käytetään.

Näytön lukituksen määrittäminen

Napauta Sovellukset-näytössä  (Asetukset) → Suojaus ja tietosuojaja → Lukitse → Tyyppi ja valitse lukitustapa.

- **Kuvio:** Avaa näytön lukitus piirtämällä vähintään neljä pistettä sisältävä kuvio.
- **PIN-koodi:** Avaa näytön lukitus antamalla numeroita sisältävä PIN-koodi.



Voit antaa PIN-koodin kiertämällä reunaa. Siirry haluamaasi numeroon kiertämällä reunaa. Kun numeropainikkeen väri vaihtuu, numero syötetään.

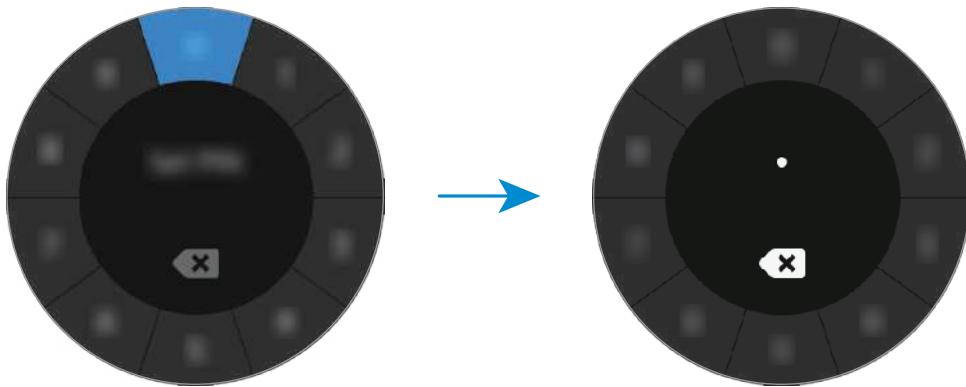

Kello

Kello-näyttö

Voit tarkistaa nykyisen kellonajan tai tarkastella muita tietoja. Kun Kello-näyttö ei ole näkyvässä, voit palata Kello-näyttöön painamalla kotinäppäintä.

Kellotaulun vaihtaminen

Kosketa Kello-näyttöä jonkin aikaa, kierrä reunaa tai pyyhkäise näytössä vasemmalle tai oikealle ja valitse sitten kellotaulu.

Kun haluat mukauttaa kellotaulua, napauta **Mukauta**, siirry haluamasi vaihtoehdon kohdalle pyyhkäisemällä vasemmalle tai oikealle ja valitse sitten haluamasi väri tai fontti kiertämällä reunaa tai pyyhkäisemällä ylös- tai alaspäin näytössä.

Jos haluat tarkastella ja valita käytettävissä olevia kellotauluja yhdessä näytössä, kosketa Kello-näyttöä jonkin aikaa ja kierrä nopeasti reunaa. **Mukauta**-toiminto ei kuitenkaan ole käytettävissä.

Voit ladata lisää kellotauluja **Galaxy Store** -palvelusta.

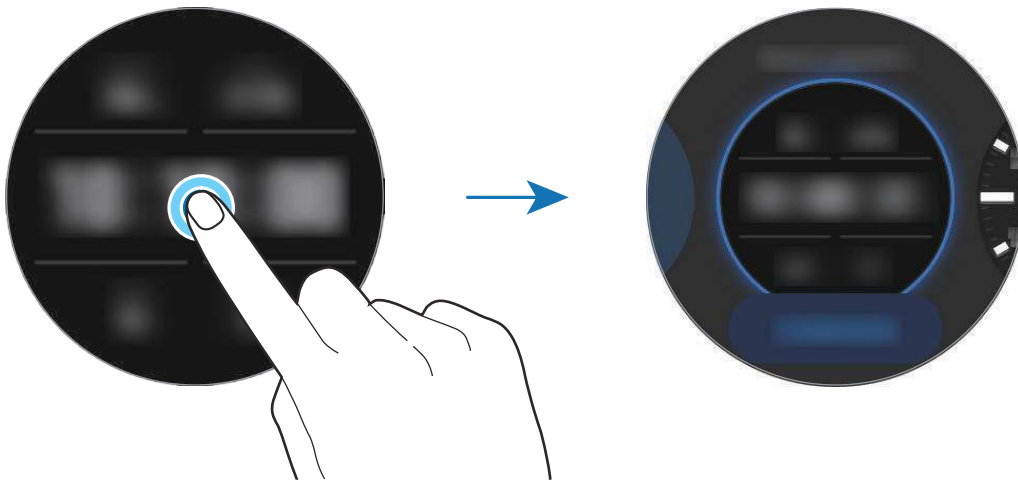

Voit myös vaihtaa kellotaulua. Napauta Sovellukset-näytössä  (**Asetukset**) → **Kellotaulut** → **Valitse kellotaulu**.

Voit vaihtaa Galaxy Watch3 -laitteen kellotaulun myös mobiililaitteessasi. Käynnistä **Galaxy Wearable** -sovellus mobiililaitteessasi ja napauta **Kellotaulut**.

Kellotaulun mukauttaminen valokuvan avulla

Voit käyttää valokuvaa kellotauluna, kun olet tuonut valokuvan mobiililaitteesta. Lisätietoja valokuvien tuomisesta mobiililaitteesta on kohdassa [Kuvien tuominen mobiililaitteesta](#).

1 Kosketa Kello-näyttöä jonkin aikaa, kierrä reunaa tai pyyhkäise näytössä vasemmalle tai oikealle ja napauta sitten **Mukauta** kohdassa **Oma valokuva+-kellotaulu**.

2 Napauta näyttöä ja napauta **Lisää valokuva**.

3 Valitse kellotauluna käytettävä valokuva ja napauta **OK** → **OK**.

Kaksoisnapauta kuvaa, levitä kahta sormeaa erilleen tai nipistä kuvaa. Kun valokuva on lähennetty, voit tuoda valokuvasta haluamasi osan näkyviin pyyhkäisemällä näyttöä.





Voit lisätä uusia valokuvia kiertämällä reunaa myötäpäivään tai pyyhkäisemällä näytössä vasemmalle ja valitsemalla **Lisää valokuva**. Enintään 20 valokuvaa voi lisätä kellotauluksi. Lisäämäsi valokuvat kiertävät järjestyksessä.

4 Vaihda väriä tai fonttia pyyhkäisemällä näyttöä ja napauta sitten **OK**.



Kello aina käytössä -toiminnon ottaminen käyttöön

Voit asettaa näytön näyttämään kellon aina, kun näyttö on sammutettuna Galaxy Watch3 -laitteen käytön aikana.

Avaa pikapaneeli vetämällä alaspäin näytön yläreunasta ja napauttamalla . Napauta Sovellukset-näytössä  (**Asetukset**) → **Kellotaulut** → **Kello aina käytössä** ja aktivoi sitten kytkin napauttamalla sitä.

Vain kello -tila

Voit käyttää Galaxy Watch3 -laitetta Vain kello -tilassa. Vain kello -tilassa näkyvissä on vain aika, eikä mitään muita toimintoja voi käyttää.

Avaa pikapaneeli vetämällä alaspäin näytön yläreunasta ja napauttamalla . Voit myös napauttaa Sovellukset-näytössä  (**Asetukset**) ja avata akkuvalikon napauttamalla **Akku**. Valitse sitten **Virtatila** → **Vain kello** ja napauta .

Kun haluat poistaa Vain kello -tilan käytöstä, pidä kotinäppäintä painettuna yli kolme sekuntia.

Ilmoitukset

Ilmoituspaneeli

Voit nähdä ilmoituspaneelissa ilmoitukset tapahtumista, kuten uusista viesteistä tai vastaamattomista puhelusta. Avaa ilmoituspaneeli kiertämällä reunaa vastapäivään tai pyyhkäisemällä oikealle näytössä. Jos tarkistamattomia ilmoituksia on olemassa, Kello-näytössä näkyy oranssi piste.

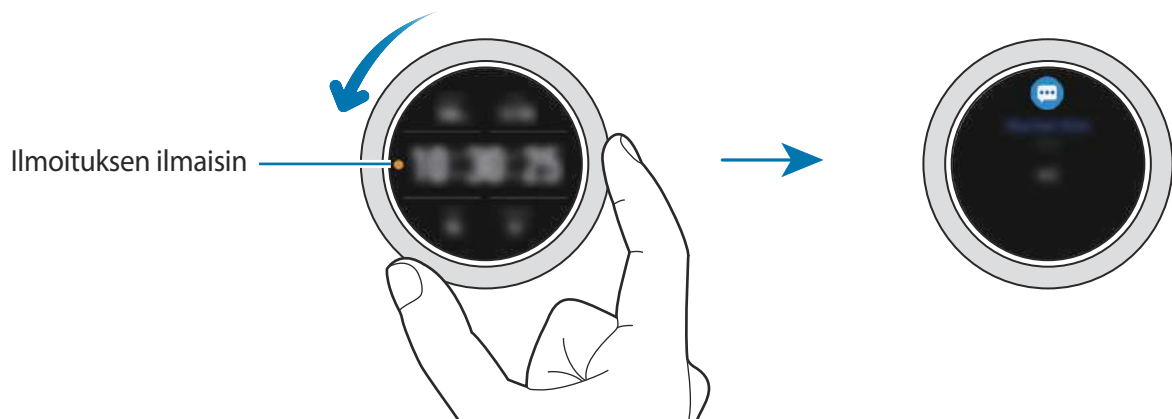

Saapuvien ilmoitusten näyttäminen

Kun saat ilmoituksen, ilmoituksen tiedot, kuten sen tyyppi ja sen vastaanottoaika, tulevat näyttöön. Jos saat vähintään kolme ilmoitusta, voit tuoda lisää ilmoituksia näkyviin kiertämällä reunaa tai pyyhkäisemällä näytössä vasemmalle tai oikealle.

Voit tuoda ilmoituksen tiedot näkyviin napauttamalla sitä.

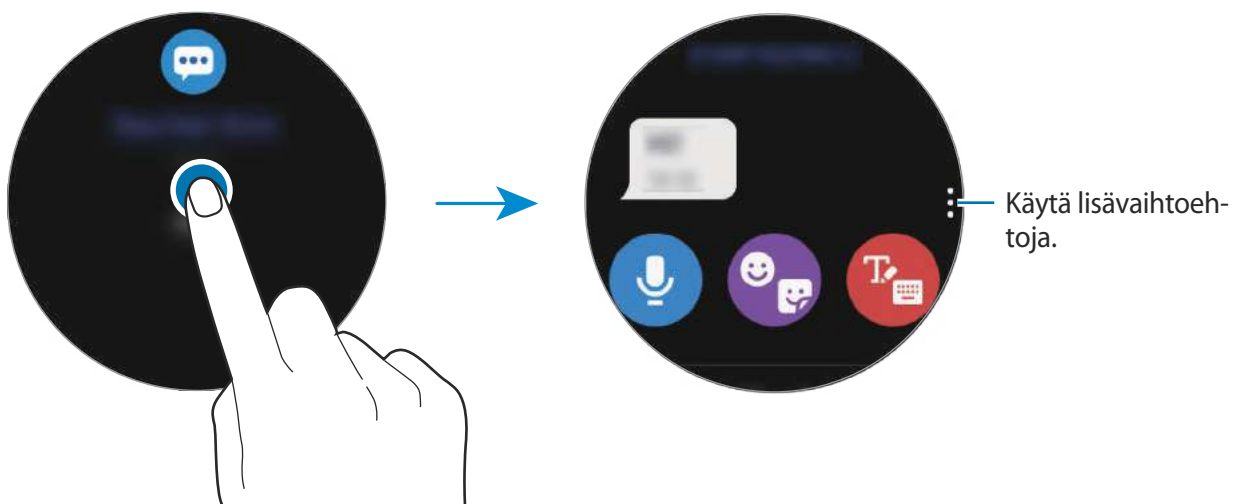

Ilmoitusten poistaminen

Voit poistaa ilmoituksen pyyhkäisemällä ylöspäin näytössä, kun ilmoitus on näkyvässä.

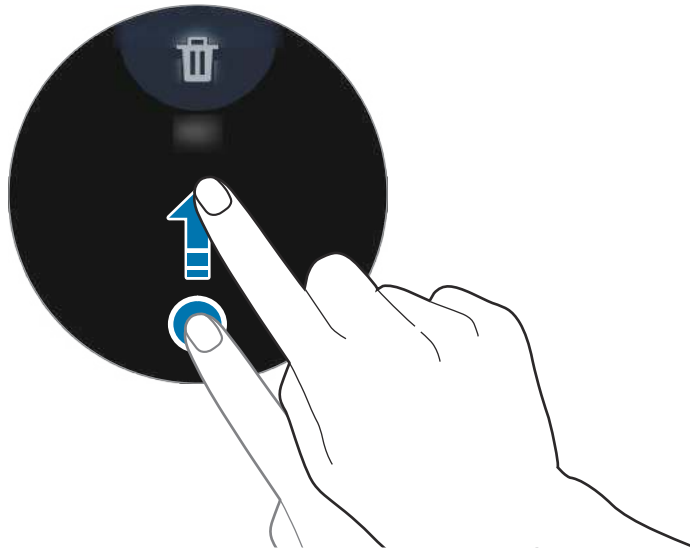

Sovellusten valitseminen ilmoitusten vastaanottamista varten

Valitse mobiililaitteessa sovellus, josta haluat vastaanottaa ilmoitukset Galaxy Watch3-laitteeseen.

- 1 Käynnistä **Galaxy Wearable** -sovellus mobiililaitteessa ja napauta **Koti** → **Ilmoitukset** ja napauta sitten kytkintä.
- 2 Napauta **Näytä kaikki** → ▼ → **Kaikki** ja napauta sovellusluettelossa kytkintä niiden sovellusten vieressä, joista haluat vastaanottaa ilmoitukset.

Pikapaneeli

Tämän paneelin avulla näet Galaxy Watch3 -laitteen nykyisen tilan ja voit määrittää asetukset.

Voit avata pikapaneelin vetämällä alaspäin näytön reunasta. Voit sulkea pikapaneelin pyyhkäisemällä ylöspäin näytössä.

Siirry seuraavaan tai edelliseen pikapaneeliin kiertämällä reunaan tai pyyhkäisemällä näytössä vasemmalle tai oikealle.

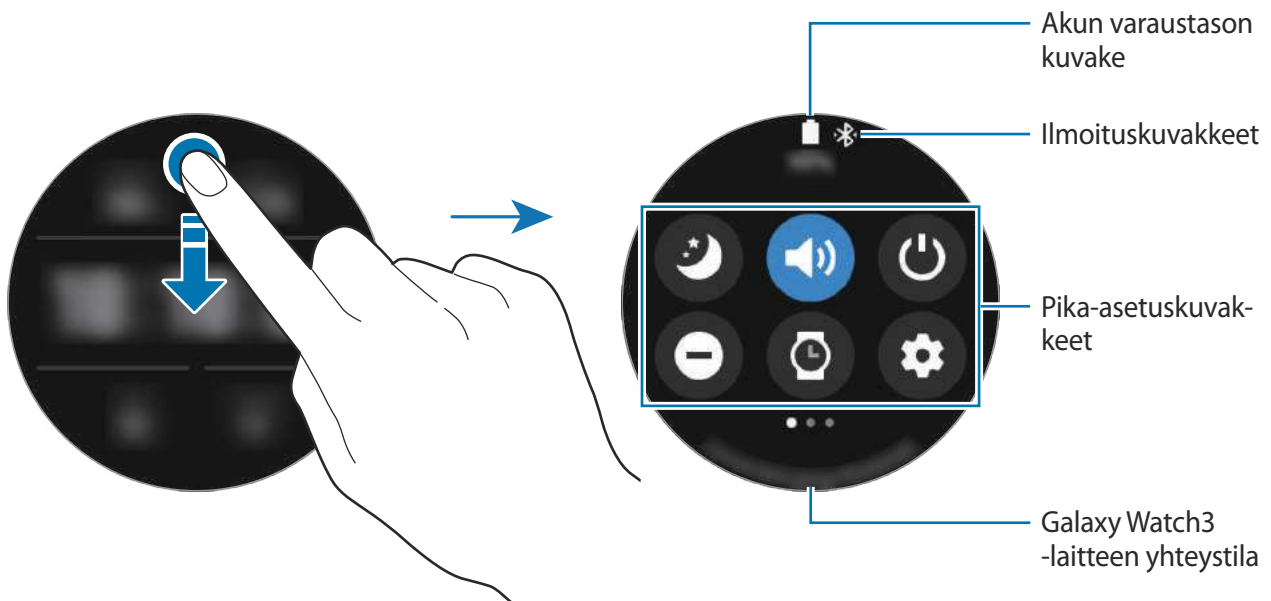

Ilmoituskuvakkeiden tarkistaminen

Pikapaneelin yläreunassa näkyvät ilmoituskuvakkeet ilmaisevat Galaxy Watch3 -laitteen nykyisen tilan. Taulukossa on lueteltu yleisimmät kuvakkeet.





















Ilmoituskuvakkeiden ulkoasu voi vaihdella alueen, palveluntarjoajan tai mallin mukaan.



Kuvake	Merkitys
	Bluetooth-yhteys muodostettu
	Signaalin voimakkuus
	Bluetooth-kuulokemikrofoni yhdistetty
3G	3G-verkkoyhteys
LTE	LTE-verkkoyhteys
	Wi-Fi-yhteys muodostettu
	Akun varaustaso

Pika-asetuskuvakkeiden tarkistaminen

Pika-asetuskuvakkeet näkyvät pikapaneelissa. Voit muuttaa perusasetuksia tai käynnistää toiminnon kätevästi napauttamalla kuvaketta.

Lisätietoja uusien kuvakkeiden lisäämisestä pikapaneeliin on kohdassa [Pika-asetuskuvakkeen lisääminen tai poistaminen](#).

Kuvake	Merkitys
	Hyvää yötä -tilan ottaminen käyttöön
	Ääni- tai värinätilan tai äänettömän tilan ottaminen käyttöön
	Virta-asetusten käyttäminen
	Älä häiritse -tilan ottaminen käyttöön
	Kello aina käytössä -toiminnon ottaminen käyttöön
	Käynnistä Asetukset -sovellus
	Teatteritilan ottaminen käyttöön
	Äänenvoimakkuusvalikon avaaminen
	Akkuvalikon avaaminen
	Kirkkauden säätäminen
	Vesilukkotilan ottaminen käyttöön
	Yhdistäminen Wi-Fi-verkkoon tai yhdistäminen Wi-Fi-verkkoon automaattisesti
	Bluetooth-kuulokemikrofonin yhdistäminen
	Salamatoiminnon ottaminen käyttöön
	Lentotilan ottaminen käyttöön
	Käynnistä Etsi puhelimeni -sovellus
	Sijaintitietotoiminnon ottaminen käyttöön
	Yhdistä matkapuhelinverkkoon (vain LTE-mallit)
	NFC-toiminnon ottaminen käyttöön

Kuvake	Merkitys
	Musiikin toiston aloittaminen tai keskeyttäminen
	Virransäästötilan ottaminen käyttöön
	Kosketusherkkyysoiminnon ottaminen käyttöön

Pika-asetuskuvakkeen lisääminen tai poistaminen

Voit muokata pikapaneelin kuvakkeita.

Kun haluat lisätä pika-asetuskuvakkeen, kosketa pikapaneelia jonkin aikaa, napauta  ja valitse sitten pikapaneeliin lisättävä toiminto. Valitsemasi toiminnon pikakuvake lisätään.

Kun haluat poistaa pika-asetuskuvakkeen, kosketa poistettavaa kuvaketta pikapaneelissa jonkin aikaa ja napauta . Pika-asetuskuvake poistetaan.



Voit myös muokata pikapaneelia. Napauta Sovellukset-näytössä  (**Asetukset**) → **Lisäasetukset** → **Muokkaa pikapaneelia**.

Hyvää yötä -tilan ottaminen käyttöön

Voit ottaa hyvää yötä -tilan käyttöön nukkumista varten.

Napauta pikapaneelissa .

Saapuvat puhelut mykistetään, eikä näyttö käynnisty, kun vastaanotetaan saapuvia puheluita. Lisäksi kaikki ilmoitukset mykistetään hälytyksiä lukuun ottamatta, eikä näyttö käynnisty, kun ilmoituksia vastaanotetaan. Aktivointieletoiminto, Kello aina käytössä -toiminto ja järjestelmän äänet poistetaan myös käytöstä.

Ääni- tai värinätilan tai äänettömän tilan ottaminen käyttöön

Voit ottaa käyttöön ääni- tai värinätilan tai äänettömän tilan.

Napauta pikapaneelissa ,  tai .



Virta-asetusten käyttäminen

Voit käyttää virta-asetuksia.

Napauta pikapaneelissa .

Älä häiritse -tilan ottaminen käyttöön

Saapuvat puhelut mykistetään, eikä näyttö käynnisty, kun vastaanotetaan saapuvia puheluita. Lisäksi kaikki ilmoitukset mykistetään hälytyksiä lukuun ottamatta, eikä näyttö käynnisty, kun ilmoituksia vastaanotetaan.

Napauta pikapaneelissa , valitse haluamasi Älä häiritse -asetus ja napauta sitten .

-kuvake näkyy Kello-näytön yläreunassa.

Kello aina käytössä -toiminnon ottaminen käyttöön

Voit asettaa näytön näyttämään kellon aina, kun näyttö on sammutettuna Galaxy Watch3 -laitteen käytön aikana.

Napauta pikapaneelissa .

Jos otat tämän toiminnon käyttöön, akun varaus kuluu tavallista nopeammin.

Asetukset-sovelluksen käynnistäminen

Käynnistämällä **Asetukset**-sovelluksen voit määrittää Galaxy Watch3 -laitteen eri toimintojen asetukset.

Napauta pikapaneelissa .

Asetukset-sovellus käynnistyy.

Teatteritilan ottaminen käyttöön



Voit ottaa käyttöön teatteritilan elokuvien katsomista varten.

Napauta pikapaneelissa .

Saapuvat puhelut mykistetään, eikä näyttö käynnisty, kun vastaanotetaan saapuvia puheluita. Lisäksi kaikki ilmoitukset mykistetään hälytykset mukaan lukien, eikä näyttö käynnisty, kun ilmoituksia vastaanotetaan. Aktivointieletoiminto, Kello aina käytössä -toiminto ja järjestelmän äänet poistetaan myös käytöstä.

Äänenvoimakkuusvalikon avaaminen

Säädä Galaxy Watch3 -laitteen äänenvoimakkuutta.

Napauta pikapaneelissa , siirry haluamaasi äänenvoimakkuusasetukseen kiertämällä reunaa tai pyyhkäisemällä näytössä ylös- tai alaspäin ja säädä sitten äänenvoimakkuutta kierteämällä reunaa tai napauttamalla  tai .



Kun Voice Assistant -toiminto on käytössä, voit säätää myös helppokäyttöisyysoiminnon äänenvoimakkuutta.

Akkuvalikon avaaminen

Avaamalla akkuvalikon voit hallita akkuvirran kulutusta helposti.

Napauta pikapaneelissa .

Akkuvalikko tulee näyttöön.

Kirkkauden säätäminen

Voit säätää Galaxy Watch3 -laitteen kirkkauden haluamaksesi.

Napauta pikapaneelissa  ja säädä kirkkautta kiertämällä reunaa tai napauttamalla **+** tai **-**.

Vesilukkotilan ottaminen käyttöön

Voit ottaa vesilukkotilan käyttöön, kun harrastat liikuntaa vedessä.

Napauta pikapaneelissa .

Kosketusnäyttötoiminto poistetaan käytöstä automaattisesti.

Voit poistaa vesilukkotoiminnon käytöstä koskettamalla kotinäppäintä jonkin aikaa, kunnes ympyrä katoaa.

Yhteyden luominen Wi-Fi-verkkoon

Voit muodostaa yhteyden Wi-Fi-verkkoon tai asettaa Wi-Fi-verkkoyhteyden muodostettavaksi automaattisesti.

Napauta pikapaneelissa  tai .

Wi-Fi-verkkoyhteys muodostetaan tai katkaistaan. Yhteys aiemmin yhdistettyyn Wi-Fi-verkkoon muodostetaan automaattisesti, kun  tulee näkyviin.



 ei tule näkyviin eikä Wi-Fi-verkkoyhteyttä muodosteta automaattisesti, kun Galaxy Watch3 -laitetta käytetään yhdistämättä sitä mobiililaitteeseen.

Bluetooth-kuulokemikrofonin yhdistäminen

Yhdistämällä Bluetooth-kuulokemikrofonin voit kuunnella musiikkia ja käydä puhelinkeskusteluja sen kautta.

Napauta pikapaneelissa .

Bluetooth-toiminto aktivoituu, ja käytettävissä olevat Bluetooth-kuulokemikrofonit haetaan. Jos aiemmin käytetty Bluetooth-kuulokemikrofoni on käytettävissä, se yhdistetään automaattisesti.

Salamatoiminnon ottaminen käyttöön

Voit käyttää Galaxy Watch3 -laitteen näyttöä salamalaitteena.

Napauta pikapaneelissa .

Säädä salaman kirkkautta kiertämällä reunaa tai napauttamalla näyttöä.

Lentotilan ottaminen käyttöön

Voit ottaa lentotilan käyttöön, kun nouse lentokoneeseen. Tämän toiminnon käyttöönotto rajoittaa verkkoyhteyttä vaativien sovellusten käyttöä, mutta sallii muiden toimintojen normaalin käytön.

Napauta pikapaneelissa .

-kuvake näkyy Kello-näytön yläreunassa.

Etsi puhelimeni -sovelluksen käynnistäminen

Jos kadotat mobiililaitteesi, voit etsiä laitteen käynnistämällä **Etsi puhelimeni** -sovelluksen.

Napauta pikapaneelissa .

Mobiililaitte toistaa äänen ja värisee, ja näyttö käynnistyy. Lisätietoja on kohdassa [Etsi puhelimeni](#).



Tämä toiminto ei ole näkyvässä, kun käytät Galaxy Watch3 -laitetta yhdistämättä sitä mobiililaitteeseen.

Sijaintitietotoiminnon ottaminen käyttöön

Ottamalla sijaintitiedot käyttöön voit käyttää GPS-tietoja ja sijaintitietoja tiettyjen sovellusten kanssa.

Napauta pikapaneelissa .

Yhdistäminen matkapuhelinverkkoon

Voit muodostaa yhteyden matkapuhelinverkkoon.

Napauta pikapaneelissa .

Galaxy Watch3 -laitteesi yhdistetään matkapuhelinverkkoon.



Tämä toiminto ei ole käytettävissä Bluetooth-yhteydellä varustetussa mallissa.

NFC-toiminnon ottaminen käyttöön

Ota NFC-ominaisuus käyttöön.

Napauta pikapaneelissa .

NFC-toimintoa voi käyttää kätevästi NFC-antennin avulla. Lisätietoja on kohdassa [NFC](#).

Musiikin toiston aloittaminen tai keskeyttäminen

Voit aloittaa musiikin toiston tai keskeyttää sen.

Napauta pikapaneelissa  tai .

Musiikin toisto Galaxy Watch3 -laitteesta tai yhdistetystä mobiililaitteesta alkaa tai keskeytyy. Voit kuunnella musiikkia myös, kun Bluetooth-kuulokemikrofoni on liitetty.

Virransäästötilan ottaminen käyttöön

Ottamalla virransäästötilan käyttöön voit rajoittaa Galaxy Watch3 -laitteen toimintoja ja vähentää akkuvirran kulutusta.

Napauta pikapaneelissa  → .

Lisätietoja on kohdassa [Virransäästötila](#).

Kosketusherkkyystoiminnon ottaminen käyttöön

Ottamalla kosketusherkkyystoiminnon käyttöön voit käyttää kosketusnäyttöä käsiin kädessä.

Napauta pikapaneelissa .



Käsineiden tyyppi voi aiheuttaa sen, ettei kosketusnäyttö tunnista kosketusta eikä toimintoa oteta käyttöön.

Tekstin kirjoittaminen

Esittely

Tekstinsyöttönäyttö tulee näkyviin, kun tekstiä voidaan kirjoittaa, kuten viestiä lähetettäessä.



- Tekstinsyöttönäytön ulkoasu voi vaihdella käynnistettävän sovelluksen mukaan.
- Kun Galaxy Watch3 -laite on yhdistetty mobiililaitteeseen Bluetooth-yhteydellä, mobiililaitteessa käytössä olevia kieliasetuksia käytetään Galaxy Watch3 -laitteessa.



Puhesyötön käyttäminen

Napauta  ja syötä viestisi puhumalla.

Voit vaihtaa tunnistettavaa kieltä napauttamalla  → **Syöttökielet**.

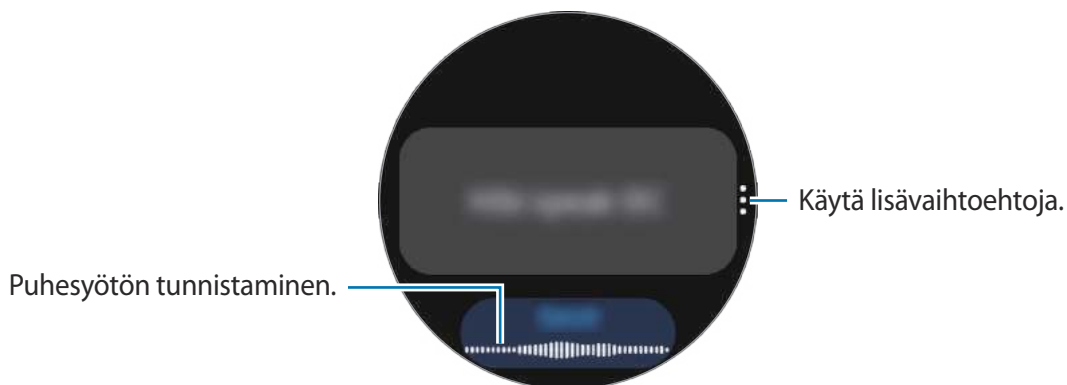



- Tämä toiminto ei ole tuettu joillakin kielillä.
- **Vihjeitä onnistuneeseen puheentunnistukseen**
 - Puhu selkeästi.
 - Puhu hiljaisessa ympäristössä.
 - Älä käytä loukkaavia sanoja tai slangisanoja.
 - Vältä puhumasta murteellisesti.

Ympäristö tai puhetapasi voi aiheuttaa sen, ettei Galaxy Watch3 -laite tunnista saneltua viestiä.

Hymiöiden tai tarrojen käyttäminen

Kun haluat syöttää hymiön, napauta 🗨️ → 😊 ja valitse luokka. Valitun luokan hymiöluettelo tulee näkyviin.

Kun haluat syöttää tarran, napauta 🗨️ → 🗒️. Mobiililaitteesi tarrat synkronoidaan automaattisesti Galaxy Watch3 -laitteesi kanssa, kun sen akkuvirtaa on jäljellä yli 15 %. Jos sitä ei synkronoida automaattisesti, tuo tarrat mobiililaitteestasi manuaalisesti noudattamalla ilmoituksen ohjeita.

Käsinkirjoituksen syöttötilan tai näppäimistön käyttäminen

Käsinkirjoitussyöttötilan käyttäminen

Voit avata käsinkirjoitustilan ja kirjoittaa näyttöön napauttamalla 🗒️.

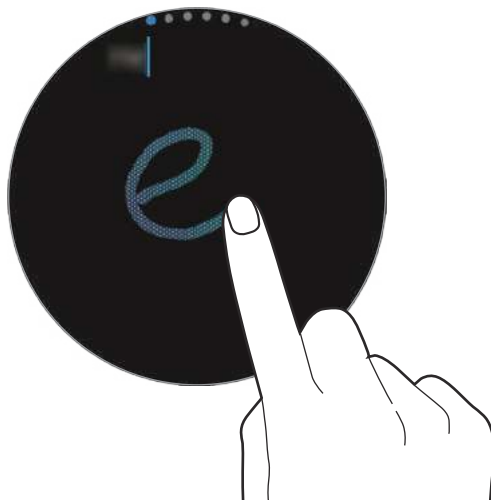

Tämän ominaisuuden käyttömahdollisuus määräytyy alueen mukaan.

Näppäimistön käyttäminen

Avaa näppäimistö napauttamalla . Jos käsinkirjoituksen syöttötila tulee näkyviin, avaa näppäimistö kiertämällä reunaa.



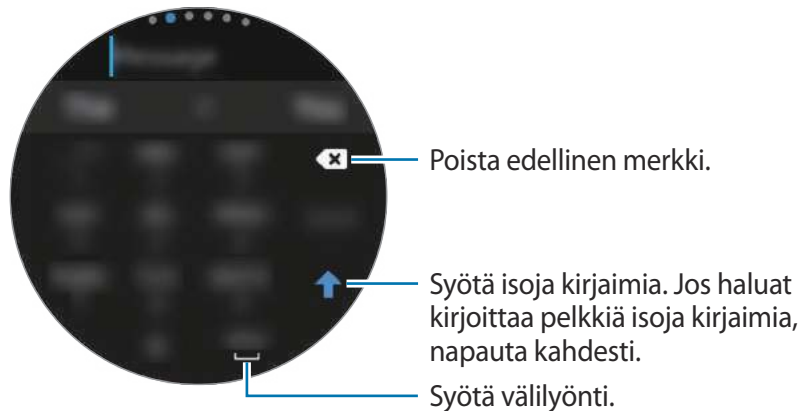

- Tekstin syöttäminen ei ole tuettua joillakin kielillä. Vaihda syöttökieli joksikin tuetuksi kieleksi tekstin syöttämistä varten.
- Näppäimistöasettelu voi vaihdella alueen mukaan.



Syöttökielen vaihtaminen

Voit vaihtaa syöttökieltä koskettamalla välilyöntinäppäintä jonkin aikaa ja vetämällä sitä vasemmalle tai oikealle.

Jos haluat lisätä kieliä, siirry numero-, välimerkki- tai hymiötilaan kiertämällä reunaa. Napauta sitten  → **Syöttökielet** →  → **Kielet** ja valitse lisättävä kieli. Voit käyttää enintään kahta kieltä.

Syöttötavan vaihtaminen

Voit siirtyä teksti-, hymiö-, numero-, äänisyöttö-, käsinkirjoitus- tai välimerkkitilaan kiertämällä reunaa.



Käsinkirjoituksen syöttötilan käyttömahdollisuus määräytyy alueen mukaan.

Sovellukset ja ominaisuudet

Viestit

Voit lukea viestejä ja vastata niihin Galaxy Watch3 -laitteessa.

Viestien näyttäminen



Viestien vastaanottamisesta voidaan veloittaa lisämaksu verkkovierailun aikana.

1 Napauta Sovellukset-näytössä (Viestit).

Voit myös avata ilmoituspaneelin kiertämällä reunaa vastapäivään tai pyyhkäisemällä Kello-näytössä oikealle ja tarkastella uutta viestiä.

2 Selaa viestiluetteloa ja valitse sitten yhteyshenkilö, jonka kanssa käymäsi keskustelut haluat nähdä.

Voit näyttää viestin mobiililaitteessasi napauttamalla  kiertämällä reunaa tai pyyhkäisemällä ylös- tai alaspäin näytössä ja napauttamalla sitten **Näytä puhelim.**

Voit vastata viestiin valitsemalla syöttötavan ja kirjoittamalla viestin.

Viestien lähettäminen



Viestien lähettämisestä voidaan veloittaa lisämaksu verkkovierailun aikana.

1 Napauta Sovellukset-näytössä  (**Viestit**).

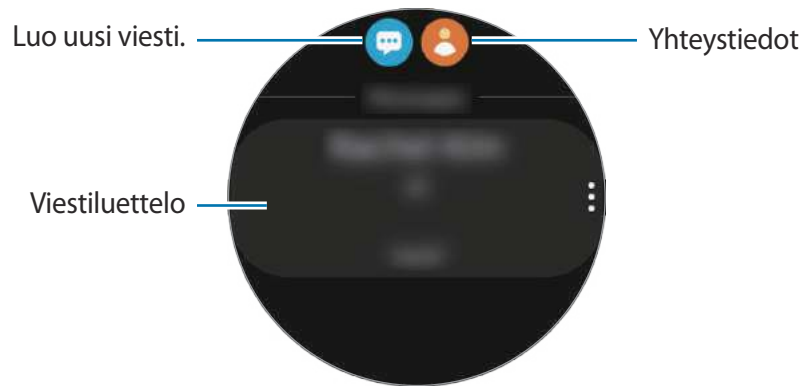

2 Napauta .

Voit myös valita viestin vastaanottajan napauttamalla  yhteystietoluettelossa.

3 Lisää vastaanottaja ja napauta **Seuraava**.

4 Valitse syöttötila, kirjoita viestisi ja napauta sitten **Lähetä**.

Kun valitset tekstimallin, hymiön tai tarran, napauta .

Kun syötät tekstiä puhumalla, voit valita viestin muodoksi tekstin tai äänen. Jos viestin muodon valintänäyttö ei tule näkyviin, napauta Sovellukset-näytössä  (**Asetukset**) → **Sovellukset** → **Viestit** ja aktivoi sitten **Lähetä äänenä** -kytkin napauttamalla sitä.

Viestien poistaminen

1 Napauta Sovellukset-näytössä  (**Viestit**).

2 Selaa viestiluetteloa ja valitse sitten yhteyshenkilö, jonka kanssa käymäsi keskustelut haluat nähdä.

3 Kosketa viestiä jonkin aikaa ja napauta sitten **Poista**.

Jos haluat poistaa useita viestejä, valitse poistettavat viestit.

Viesti poistetaan sekä Galaxy Watch3 -laitteesta että yhdistetystä mobiililaitteesta.

Puhelin

Esittely

Voit soittaa puheluja tai tarkistaa saapuvat puhelut ja vastaanottaa ne. Voit käydä puhelinkeskusteluja sisäisen mikrofonin, kaiuttimen tai yhdistetyn Bluetooth-kuulokemikrofonin avulla.



Ääni ei ehkä kuulu selvästi puhelun aikana, ja vain lyhyet puhelut ovat käytettävissä alueilla, joilla on heikko signaali.

Puhelujen vastaanottaminen

Puheluun vastaaminen

Puhelun saapuessa kierrä reunaa myötäpäivään. Voit myös vetää -kuvakkeen suuren ympyrän ulkopuolelle.

Voit käydä puhelinkeskusteluja sisäisen mikrofonin, kaiuttimen tai yhdistetyn Bluetooth-kuulokemikrofonin avulla.

Puhelun hylkääminen

Voit hylätä saapuvan puhelun ja lähettää soittajalle hylkäysviestin.

Puhelun saapuessa kierrä reunaa vastapäivään. Voit myös vetää -kuvakkeen suuren ympyrän ulkopuolelle.

Kun haluat hylätä saapuvan puhelun ja lähettää viestin, pyyhkäise ylöspäin näytön alareunasta ja valitse haluamasi viesti.

Vastaamattomat puhelut



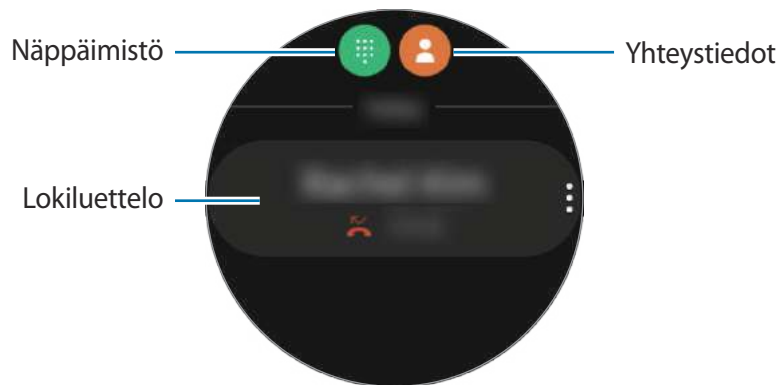

Jos puhelu jää vastaamatta, ilmoituspaneelissa näkyy vastaamattoman puhelun ilmoitus. Avaa ilmoituspaneeli kiertämällä reunaa vastapäivään tai pyyhkäisemällä Kello-näytössä oikealle ja tarkastele vastaamattomien puhelujen ilmoituksia. Voit tuoda vastaamattomien puhelujen ilmoitukset näkyviin myös napauttamalla Sovellukset-näytössä  (Puhelin).

Puhelujen soittaminen

Napauta Sovellukset-näytössä  (Puhelin).



Toimi jollakin seuraavista tavoista:

- Napauta , anna numero numeronäppäimillä ja napauta sitten .
- Napauta , kierrä reunaan tai selaa yhteystietoluettelo, valitse yhteystieto ja napauta .
- Kierrä reunaan tai selaa lokiluettelo, valitse lokimerkintä ja napauta sitten .

Toiminnot puhelujen aikana

Puhelunäytön käyttäminen

Seuraavat toiminnot ovat käytettävissä:

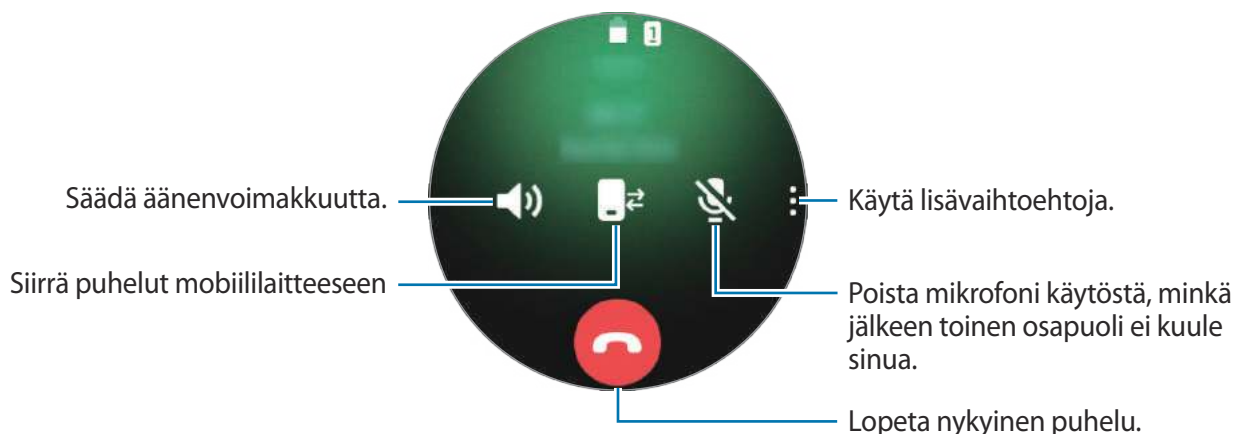

Puhelun soittaminen Bluetooth-kuulokemikrofonilla

Kun Bluetooth-kuulokemikrofoni on yhdistetty Galaxy Watch3 -laitteeseen, voit soittaa puheluja Bluetooth-kuulokemikrofonin avulla.

Jos Bluetooth-kuulokemikrofonia ei ole yhdistetty Galaxy Watch3 -laitteeseen, napauta Sovellukset-näytössä  (Asetukset) → **Yhteydet** → **Bluetooth** → **Bluetooth-ääni**. Kun käytettävissä olevien Bluetooth-kuulokemikrofonien luettelo tulee näkyviin, valitse Bluetooth-kuulokemikrofoni, jota haluat käyttää.

Jos haluat käydä puhelinkeskusteluja sisäisen mikrofonin tai kaiuttimen kautta, napauta  puhelunäytössä.



Tämä toiminto on käytettävissä, kun käytät LTE-mallia yhdistämättä sitä mobiililaitteeseen.

Yhteystiedot

Voit soittaa puhelun tai lähettää viestin yhteyshenkilölle. Mobiililaitteeseen tallennetut yhteystiedot tallennetaan myös Galaxy Watch3 -laitteeseen, kun olet yhdistänyt laitteet.

Napauta Sovellukset-näytössä  (Yhteystiedot).





Mobiililaitteen suosikkiluettelon yhteystiedot näkyvät yhteystietoluettelon alussa.



Käytä jotakin seuraavista etsintätavoista:

- Napauta  ja anna hakuehdot yhteystietoluettelon yläreunassa.
- Selaa yhteystietoluettelo.
- Kierrä reunaa. Kun kierrät reunaa nopeasti, luettelo selataan aakkosjärjestyksessä ensimmäisen kirjaimen mukaan.

Kun yhteystieto on valittuna, toimi jollakin seuraavista tavoista:

-  : Soita äänipuhelu.
-  : Luo viesti.

Yhteystietojen lisääminen

- 1 Napauta Sovellukset-näytössä  (Yhteystiedot).
- 2 Napauta  yhteystietoluettelon yläreunassa ja anna yhteystiedot.
- 3 Napauta Tallenna.

Usein käytettyjen yhteystietojen valitseminen pienoisohjelmassa

Kierrä reunaan myötöpäivään tai pyyhkäise Kello-näytössä vasemmalle ja lisää usein tarvittavat yhteystiedot **Yhteystiedot**-pienoisohjelmasta, niin voit ottaa yhteyden kyseisiin henkilöihin suoraan tekstiviestin tai puhelun avulla. Napauta **Lisää**, valitse yhteystieto ja napauta sitten **Valmis**.



- Jos haluat käyttää **Yhteystiedot**-pienoisohjelmaa, sinun on ensin lisättävä se. Lisätietoja on kohdassa [Pienoisohjelmien käyttäminen](#).
- Pienoisohjelmaan voi lisätä enintään neljä yhteystietoa.

Lääkinnällisten tietojen lisääminen omaan profiiliin

Voit lisätä lääkinälliset tiedot omaan profiiliin, jolloin pelastaja voi nopeasti nähdä tiedot hätätilanteessa.

Käynnistä mobiililaitteessa **Yhteystiedot**-sovellus, valitse profiilisi ja anna sitten lääkinälliset tietosi. Voit tarkastella lääkinällisiä tietojasi Galaxy Watch3 -laitteessa napauttamalla Sovellukset-näytössä  (**Yhteystiedot**), valitsemalla oman profiilisi ja pyyhkäisemällä ylöspäin näytön alareunasta.

Hätätilanteessa paina Galaxy Watch3 -laitteen kotinäppäintä ja paluunäppäintä samanaikaisesti jonkin aikaa ja napauta **Terveystiedot** hätätilanteessa.



Galaxy Watch3 -laitteeseen yhdistetty mobiililaitte voi aiheuttaa sen, että tätä toimintoa ei voi käyttää.

Samsung Pay

Voit suorittaa maksut nopeasti ja turvallisesti rekisteröimällä usein käyttämäsi kortit Samsung Pay -mobiilimaksupalveluun. Samsung Pay tukee lähiviestintää (NFC) ja mahdollistaa maksamisen tavallisten luottokortinlukulaitteiden kautta.

Lisätietoja esimerkiksi tätä toimintoa tukevista luottokorteista on osoitteessa www.samsung.com/samsung-pay.



- Sovelluksen käyttömahdollisuus ja tuetut toiminnot voivat vaihdella alueen tai palveluntarjoajan mukaan.
- Alkuasetusten määrittämisen ja kortin rekisteröinnin vaiheet voivat vaihdella alueen tai palveluntarjoajan mukaan.

Samsung Pay -asetusten määrittäminen

- 1 Käynnistä **Galaxy Wearable** -sovellus mobiililaitteessa.
- 2 Napauta **Samsung Pay** ja rekisteröi kortti noudattamalla näytön ohjeita.

Maksujen suorittaminen

- 1 Suorita maksu Galaxy Watch3 -laitteessa painamalla jonkin aikaa paluunäppäintä.
- 2 Anna PIN-koodi.
- 3 Selaa korttiluettelo, valitse kortti ja napauta **MAKSA**.

4 Aseta Galaxy Watch3 -laite kortinlukijan lähelle.

Kun kortinlukija on tunnistanut kortin tiedot, maksu käsitellään.



- Verkkoyhteys voi aiheuttaa sen, ettei maksuja käsitellä.
- Maksujen varmistusmenetelmä voi vaihdella kortinlukijoiden mukaan.

Samsung Health

Esittely

Samsung Health tallentaa ja hallitsee aktiivisuuttasi ja unirytmiasi 24-tuntisesti ja ohjaa sinua noudattamaan terveellistä elämäntapaa. Kun yhdistät Galaxy Watch3 -laitteen mobiililaitteeseen, voit tallentaa ja hallita terveytesi liittyviä tietoja Samsung Health -sovelluksessa.

Kun olet harrastanut liikuntaa yli kymmenen minuuttia Galaxy Watch3 -laite ranteessasi, automaattinen liikunnantunnistustoiminto aktivoituu. Galaxy Watch3 -laite antaa ilmoituksen ja näyttää sinulle suoritettavia venyttelyliikkeitä, tai tuo näkyviin näytön, joka kehottaa sinua kävelemään kevyesti, jos Galaxy Watch3 -laite havaitsee, että olet ollut liikkumatta yli tunnin. Kun Galaxy Watch3 -laite havaitsee sinun ajavan autoa, se ei ehkä näytä kannustusviestiä tai venytyksiä.

Napauta Sovellukset-näytössä  (Samsung Health).



- Samsung Health -sovelluksen toiminnot on tarkoitettu vain vapaa-aikaan, hyvinvointiin ja fyysisen kunnan parantamiseen liittyviin tarkoituksiin. Niitä ei ole tarkoitettu lääketieteelliseen käyttöön. Lue ohjeet huolellisesti ennen näiden toimintojen käyttämistä.
- Galaxy Watch3 -laitteen, Fit-ohjelmiston tai minkä tahansa esiladatun sovelluksen käytöstä saadut tiedot eivät välttämättä ole sopivia, tarkkoja, täydellisiä tai luotettavia.

Päivittäinen aktiviteetti

Voit tarkistaa yhdellä silmäyksellä päivittäisen aktiivisuustavoitteen, joka perustuu kulutettujen kalorien, liikunta-ajan tai aktiivisuusajan tavoitteisiisi.

Päivittäisen aktiivisuuden tarkasteleminen

Napauta Sovellukset-näytössä  (Samsung Health), kierrä reunaa tai pyyhkäise näytössä ylös- tai alaspäin ja avaa sitten päivittäisen aktiivisuuden seurantaohjelman näyttö. Voit myös pyyhkäistä reunaa myötöpäivään tai pyyhkäistä Kello-näytössä vasemmalle ja käynnistää **Päivittäinen aktiviteetti** -pienoisohjelman valitsemalla sen.



- **Aktiviteetti:** Tarkista kalorimäärä, joka on kulunut päivän aikana tekemiisi toimiin. Kun kaloritavoitteesi lähestyy, kaavio kasvaa.
- **Harjoittele:** Tarkista liikunta-aika, joka on kulunut päivän aikana tekemiisi toimiin. Eri harjoitusten ajat tunnistetaan automaattisesti, ja manuaalisesti aloitettujen harjoitusten ajat otetaan mukaan. Kun päivittäinen liikuntatavoitteesi lähestyy, kaavio kasvaa.
- **Liiku tunneittain:** Tarkista, miten pitkään olet ollut aktiivinen päivän aikana. Kun lähestyt aikatavoitettasi tekemällä kevyitä harjoituksia, kuten venytyksiä ja kävelyä, kaavio kasvaa.

Saat viikoittaiset tiedot ja kaavion näkyviin kiertämällä reunaa tai pyyhkäisemällä ylös- tai alaspäin näytössä.

Päivittäisen aktiivisuustavoitteen asettaminen

- 1 Kierrä reunaa tai pyyhkäise päivittäisen aktiivisuuden seurantaohjelman näytössä ylös- tai alaspäin ja napauta **Aset**.
- 2 Napauta **Päivätavoite** ja valitse aktiivisuusvaihtoehto.
- 3 Napauta tavoitteen syöttökenttää ja aseta tavoite kiertämällä reunaa tai pyyhkäisemällä ylös- tai alaspäin näytössä.
- 4 Napauta **Valmis**.

Ilmoitusten määrittäminen

Jos haluat saada ilmoituksen, kun asettamasi tavoite on saavutettu, kierrä reunaa tai pyyhkäise ylös- tai alaspäin päivittäisen aktiivisuuden seurantaohjelman näytössä, napauta **Aset**, ja aktivoi sitten **Ilmoitukset**-kytkin napauttamalla sitä.

Askeleet

Galaxy Watch3 -laite laskee ottamiesi askelten määrän, mittaa kulkemasi matkan ja tallentaa nousemiesi kerrosten määrän.

Askelmäärän, kävelymatkan ja noustujen kerrosten mittaaminen

Napauta Sovellukset-näytössä  (**Samsung Health**), kierrä reunaa tai pyyhkäise näytössä ylös- tai alaspäin ja avaa sitten askelten seurantaohjelman näyttö.

Nykyinen askelten kokonaismäärä

Tavoite

Kuljettu kokonaismatka

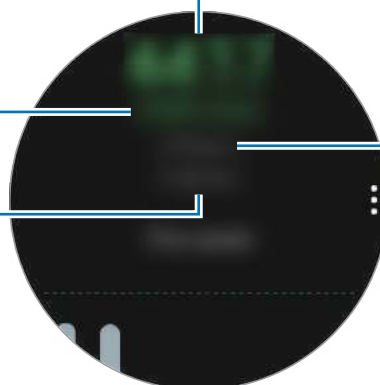

Nykyinen kerroksien kokonaismäärä

Saat viikoittaiset tiedot ja kaavion näkyviin kiertämällä reunaa tai pyyhkäisemällä ylös- tai alaspäin näytössä.



- Kun aloitat askelten määrän mittaamisen, askelten seurantaohjelma seuraa askeleitasi ja näyttää askelmäärän lyhyen viiveen kuluttua, koska Galaxy Watch3 -laite tunnistaa tarkasti liikkeesi, kun olet kävellyt jonkin aikaa. Tietyn tavoitteen saavuttamisesta kertovan ilmoituksen tulossa näkyviin voi myös olla lyhyt viive tarkan askelmäärän saamisen takia.
- Jos käytät askelten seurantaohjelmaa matkustaessasi autossa tai junassa, tärinä voi vaikuttaa askelmäärään.
- Yksi kerros on noin 3 metriä. Mitatut kerrokset eivät ehkä vastaa todellisuudessa kiipeämiäsi kerroksia.
- Mitatut kerrokset eivät ehkä ole tarkkoja ympäristön, käyttäjän liikkeiden ja rakennuksien olosuhteiden vuoksi.
- Mitatut kerrokset eivät ehkä ole tarkkoja, jos vettä (suihku ja vesiliikunta) tai vieraita aineita pääsee ilmanpaineanturiin. Jos Galaxy Watch3 -laitteen päälle pääsee puhdistusnestettä, hikeä tai sadepisaroita, huuhtelee se puhtaalla vedellä ja kuivaa ilmanpaineanturi huolellisesti ennen käyttöä.

Askeltavoitteen asettaminen

- 1 Kierrä reunaa tai pyyhkäise askelten seurantaohjelman näytössä ylös- tai alaspäin ja napauta **Aset**.
- 2 Napauta **Askeltavoite**.
- 3 Napauta tavoitteen syöttökenttää ja aseta tavoite kiertämällä reunaa tai pyyhkäisemällä ylös- tai alaspäin näytössä.
- 4 Napauta **Valmis**.

Ilmoitusten määrittäminen

Jos haluat saada ilmoituksen, kun asettamasi tavoite on saavutettu, kierrä reunaa tai pyyhkäise ylös- tai alaspäin askelten seurantaohjelman näytössä, napauta **Aset**, ja aktivoi sitten **Ilmoitukset**-kytkin napauttamalla sitä.

Liikunta

Tallenna liikuntatietosi ja tarkista liikuntatoiminnon avulla tulokset, kuten kulutettujen kalorien määrä.



- Ennen kuin raskaana olevat, ikäihmiset, pikkulapset tai kroonisesta sydänsairaudesta, korkeasta verenpaineesta tai muusta sairaudesta kärsivät henkilöt käyttävät tätä toimintoa, heidän on suositeltavaa pyytää lääkärin neuvoa.
- Jos tunnet huimausta, kipua tai hengitysvaikeuksia kuntoilun aikana, lopeta tämän toiminnon käyttäminen ja pyydä lääkärin neuvoa.
- Jos olet juuri ostanut Galaxy Watch3 -laitteen tai palauttanut sen tehdasasetukset, luo profiilisi.

Ota huomioon seuraavat asiat, ennen kuin harrastat liikuntaa kylmissä olosuhteissa:

- Vältä laitteen käyttämistä kylmällä säällä. Käytä laitetta sisällä mahdollisuuksien mukaan.
- Jos käytät laitetta ulkona kylmällä säällä, peitä Galaxy Watch3 -laite hihalla ennen sen käyttämistä.

Liikunnan aloittaminen

1 Napauta Sovellukset-näytössä  (Samsung Health).

2 Kierrä reunaa tai pyyhkäise ylös- tai alaspäin näytössä, avaa liikunnan seurantaohjelman näyttö ja napauta sitten **Harjoittele**.



Kierrä reunaa myötäpäivään tai pyyhkäise Kello-näytössä vasemmalle ja aloita liikunta suoraan **Moniharjoitukset**-pieniohjelmasta. Napauta **Lisää** ja lisää enintään neljä erilaista harjoitustyyppiä.

3 Napauta ●●● haluamasi harjoituksen tyylin kohdalla harjoitustyyppiluettelossa.

Näkyviin tulee näyttö, jossa voit määrittää harjoituksen tavoitteen ja muut tiedot.

Kun haluat aloittaa harjoittelun heti, napauta harjoitustyyppiä.

Jos haluamaasi harjoitustyyppiä ei ole, napauta **Lisää harjoituksia** ja valitse haluamasi harjoitustyyppi.

4 Napauta **Tavoite**, valitse tavoitteen tyyppi ja määritä sitten tavoitteen tiedot.



Jos valitset tavoitteeksi **Perusharj.**-vaihtoehdon, voit liikkua niin paljon kuin haluat ilman aika- tai matkarajaa.

5 Napauta **Harjoitusnäyttö** ja mukauta liikuntanäyttöä.



- Lisätietoja on kohdassa [Liikuntanäytön mukauttaminen](#).
- Et voi vaihtaa liikuntanäyttöä harjoituksen aikana.

6 Määritä eri liikuntatyyppien asetukset.

- **Sijainti:** Aseta Galaxy Watch3 -laitteen GPS-antenni seuraamaan kulloistakin sijaintiasi, kun liikut ulkona.
- **Suuri sijainnin tarkkuus:** Aseta Galaxy Watch3 -laite laskemaan sijaintisi tavallista tarkemmin eri prosessien avulla. Tämän ominaisuuden käyttäminen kuitenkin nopeuttaa akun varauksen tyhjenemistä. Poista tämä toiminto käytöstä pitkäkestoisen liikunnan ajaksi.
- **Autom. tauko:** Aseta Galaxy Watch3 -laitteen liikuntatoiminto siirtymään taukotilaan automaattisesti, kun lopetat liikunnan.
- **Automaattinen kierros:** Voit tallentaa kierrosajan manuaalisesti painamalla paluunäppäintä kahdesti tai automaattisesti säännöllisin etäisyyksin, ajoin tai aikavälein liikunnan aikana.
- **Opastustiheys:** Aseta ohje tulemaan näkyviin aina, kun saavutat määrittämäsi matkan tai ajan.
- **Valmennusviestit:** Aseta laite antamaan valmennusviestejä oikean rytmityksen varmistamiseksi liikunnan aikana.
- **Näyttö aina päällä:** Aseta Galaxy Watch3 -laitteen näyttö pysymään käytössä liikunnan aikana, jotta voit tarkastella liikuntanäyttöä. Tämän ominaisuuden käyttäminen kuitenkin nopeuttaa akun varauksen tyhjenemistä. Poista tämä toiminto käytöstä pitkäkestoisen liikunnan ajaksi.
- **Voimakkuus:** Aseta liikunnan rasittavuus.
- **Altaan pituus:** Määritä altaan pituus.

7 Napauta ja aloita liikunta.



- Voit määrittää, käytetäänkö sijaintitietojasi, kun käytät Galaxy Watch3 -laitetta ensimmäisen kerran sen ostamisen tai tehdasasetusten palauttamisen jälkeen. Oletusasetus on, että sijaintitiedot ovat käytössä.
- Syke mitataan sekuntien kuluessa liikunnan aloittamisesta. Voit tarkentaa Galaxy Watch3 -laitteen sykemittauksen tulosta pukemalla Galaxy Watch3 -laitteen tiukasti käsivarren ympärille välittömästi ranteen yläpuolelle. Lisätietoja on kohdassa [Galaxy Watch3 -laitteen pukeminen päälle oikein](#).
- Ole liikkumatta, kunnes sykkeesi näkyy näytössä, jotta mittaustulos on mahdollisimman tarkka.
- Esimerkiksi ympäristö, fyysinen tilasi tai Galaxy Watch3 -laitteen päällepukemistapa voi aiheuttaa tilapäisesti sen, ettei sykkeesi ole näkyvissä.
- Kun valitset **Uinti (allas)**- tai **Uinti (ulkona)** -vaihtoehdon, vesilukkotila otetaan käyttöön automaattisesti.

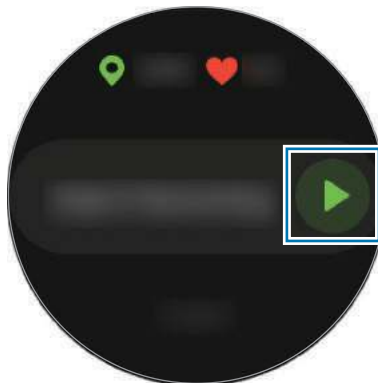

8 Kierrä reunaa tai pyyhkäise näytössä vasemmalle tai oikealle, jolloin liikuntatietosi, kuten syke, matka tai aika, tulevat liikuntanäyttöön.

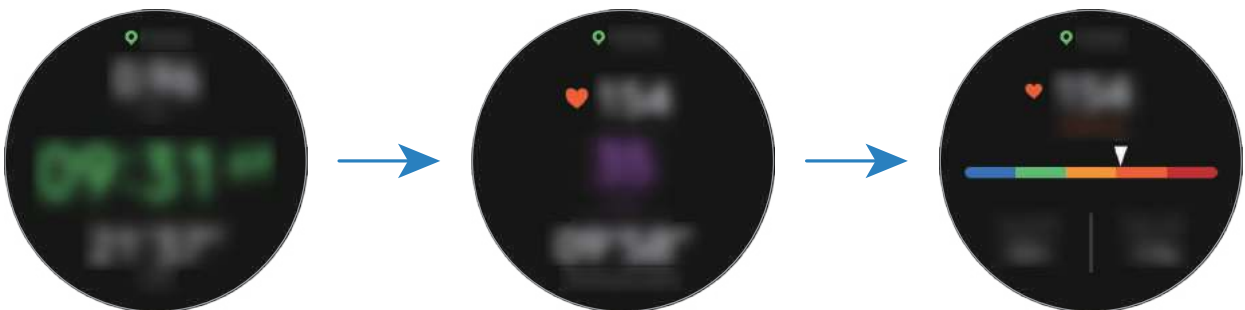

Jos haluat kuunnella musiikkia, kierrä reunaa vastapäivään tai pyyhkäise oikealle näytössä.



- Kun valitset **Uinti (allas)**- tai **Uinti (ulkona)** -vaihtoehdon, vesilukkotila otetaan käyttöön automaattisesti ja kosketusnäyttö poistetaan käytöstä. Tuo liikuntatiedot näkyviin kiertämällä reunaa.
- Kun valitset **Uinti (allas)**- tai **Uinti (ulkona)** -vaihtoehdon, tallennettu arvo ei ehkä ole tarkka,
 - jos lopetat uimisen ennen määritetyn pisteen saavuttamista
 - jos vaihdat uintilajia kesken matkan
 - jos lopetat käsivarsiesi liikuttamisen ennen määritetyn pisteen saavuttamista
 - jos potkit jaloillasi potkulaudalla tai uit liikuttamatta käsivarsiasi
 - jos uit vain yhdellä kädellä
 - jos uit veden alla
 - jos et keskeytä tai aloita uudelleen liikuntaa painamalla paluunäppäintä, vaan lopetat liikunnan painamalla paluunäppäintä ja napauttamalla **Lopeta**.

9 Keskeytä harjoitus painamalla paluunäppäintä.

Jos haluat aloittaa harjoituksen uudelleen, napauta paluunäppäintä uudelleen harjoitustauon jälkeen.



Kun haluat lopettaa liikunnan, keskeytä liikunta ja napauta sitten **Lopeta**.

Kun lopetat uimisen, keskeytä liikunta ja poista samalla vesilukkotila käytöstä painamalla kotinäppäintä jonkin aikaa. Napauta sitten **Lopeta**.

10 Kun olet lopettanut liikunnan, kierrä reunaa tai pyyhkäise ylös- tai alaspäin näytössä ja tarkastele liikuntatietoja.

Kun olet lopettanut uimisen, ravistele kaikki vesi pois Galaxy Watch3 -laitteesta, jotta ilmanpaineanturi toimii oikein, ja napauta **OK**.



- Musiikin toisto jatkuu, vaikka lopettaisit liikunnan. Kun haluat lopettaa musiikin toiston, lopeta toisto ennen liikunnan lopettamista tai käynnistä  (**Musiikki**) ja lopeta musiikin toisto.
- Uimisen jälkeen voit poistaa veden kaiuttimen sisältä toistamalla voimakkaan äänen, jos Galaxy Watch3 -laite ei toista ääntä hyvin. Napauta Sovellukset-näytössä  (**Asetukset**) → **Lisäasetukset** → **Vesilukitus** → **Poista vesi äänellä** → **Toista ääni**.

Usean harjoituksen suorittaminen

Voit kirjata erilaisia harjoituksia ja suorittaa kokonaisen rutiinin aloittamalla toisen harjoituksen heti nykyisen harjoituksen suorittamisen jälkeen.

- 1 Keskeytä nykyinen harjoitus painamalla paluunäppäintä.
Kun lopetat uimisen, keskeytä liikunta ja poista samalla vesilukkotila käytöstä painamalla kotinäppäintä jonkin aikaa.
- 2 Napauta **Uusi harjoitus**.
- 3 Valitse harjoituksen tyyppi ja aloita seuraava harjoitus.

Toistuvien harjoitusten aloittaminen

Voit suorittaa toistuvia harjoituksia, kuten kyykkyjä tai maastanostoja. Galaxy Watch3 -laite laskee merkkiäänten ja muun äänipalautteen avulla, miten monta kertaa toistat liikkeen.

- 1 Napauta Sovellukset-näytössä  (**Samsung Health**).
- 2 Kierrä reunaa tai pyyhkäise ylös- tai alaspäin näytössä, avaa liikunnan seurantaohjelman näyttö ja napauta sitten **Harjoittele**.
- 3 Napauta ●●● haluamasi toistuvan harjoituksen tyyppin kohdalla harjoitustyyppiluettelossa. Näkyviin tulee näyttö, jossa voit määrittää harjoituksen tavoitteen ja muut tiedot.
Kun haluat aloittaa harjoittelun heti, napauta harjoitustyyppiä.
Jos haluamaasi toistuvaa harjoitustyyppiä ei ole, napauta **Lisää harjoituksia** ja valitse haluamasi harjoitustyyppi.
- 4 Napauta **Tavoite**, valitse tavoitteen tyyppi ja määritä sitten tavoitteen tiedot.



Jos valitset tavoitteeksi **Perusharj.**-vaihtoehdon, voit liikkua niin paljon kuin haluat ilman aika- tai toistorajaa.

5 Napauta **Harjoitusnäyttö** ja mukauta liikuntanäyttöä.

6 Määritä eri liikuntatyypin asetukset.

- **Toistolaskuri:** Laske toistojen määrä merkkiäänten ja ääniopastuksen avulla.
- **Käytettävä ranne:** Paranna laskennan tarkkuutta valitsemalla ranne, jossa pidät Galaxy Watch3 -laitetta.
- **Näyttö aina päällä:** Aseta Galaxy Watch3 -laitteen näyttö pysymään käytössä liikunnan aikana, jotta voit tarkastella liikuntanäyttöä.

7 Napauta  ja aloita liikunta.

Napauta **OK** ja asetu oikeaan asentoon harjoituksen aloittamista varten seuraamalla näytössä näkyvää asentoa.

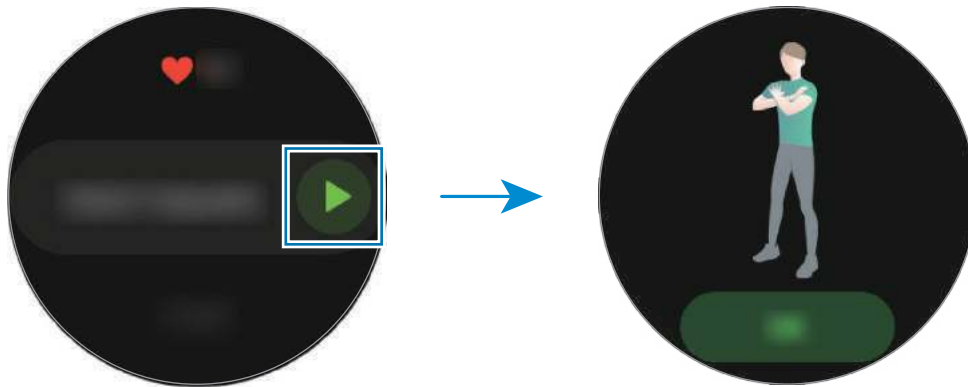

8 Laskenta alkaa äänimerkillä ja ääniopastuksella.

Lepää, kun olet suorittanut sarjan. Voit myös napauttaa **Ohita**, jos haluat ohittaa seuraavan sarjan. Harjoitus alkaa, kun asetut oikeaan asentoon sen aloittamista varten noudattamalla näytössä näkyvää asentoa.

9 Keskeytä harjoitus painamalla paluunäppäintä.

Kun haluat lopettaa liikunnan, keskeytä liikunta ja napauta sitten **Lopeta**.

10 Kun olet lopettanut liikunnan, kierrä reunaan tai pyyhkäise ylös- tai alaspäin näytössä ja tarkastele liikuntatietoja.

Liikuntanäytön mukauttaminen

Voit mukauttaa liikunnan aikana näkyvää liikuntanäyttöä tiedoilla, joita haluat esikatsella.



Et voi vaihtaa liikuntanäyttöä harjoituksen aikana.

- 1 Napauta Sovellukset-näytössä  (**Samsung Health**).
- 2 Kierrä reunaan tai pyyhkäise ylös- tai alaspäin näytössä, avaa liikunnan seurantaohjelman näyttö ja napauta sitten **Harjoittele**.
- 3 Napauta ●●● haluamasi harjoituksen tyyppin kohdalla harjoitustyyppiluettelossa. Näkyviin tulee näyttö, jossa voit määrittää harjoituksen tavoitteen ja muut tiedot.
- 4 Napauta **Harjoitusnäyttö**, valitse liikuntanäytön tyyppi, määritä, käytetäänkö sitä, tai valitse näytössä näytettävät tiedot.

Automaattinen liikunnan tunnistus

Kun olet harrastanut liikuntaa yli kymmenen minuuttia Galaxy Watch3 -laite päälle puettuna, se tunnistaa automaattisesti, että liikut, ja tallentaa liikunnan tiedot, kuten liikunnan tyyppin, keston ja kulutettujen kalorien määrän.

Kun lopetat jotkin harjoitukset yli yhdeksi minuutiksi, Galaxy Watch3 -laite tunnistaa harjoituksen lopettamisen automaattisesti ja tallennus päättyy.



- Voit tarkistaa, mitä harjoituksia automaattinen harjoitusten tunnistustoiminto tukee. Napauta Sovellukset-näytössä  (**Samsung Health**) ja napauta **Asetukset** → **Harj. tunnistus** → **Tunnist. aktiviteetit**.
- Automaattinen liikunnantunnistustoiminto mittaa kuljetun matkan ja kulutetut kalorit kiihtyvyyssanturin avulla. Kävelytapasi, liikuntarutiinisi ja elämäntapasi voivat aiheuttaa sen, etteivät mittaustulokset ole tarkkoja.

Uni

Voit analysoida untasi ja tallentaa sen tiedot mittaamalla sykkeesi ja liikkeesi nukkumisen aikana.



- Unirytmien neljä tilaa (hereillä, REM-uni, kevyt, syvä) analysoidaan liikkeidesi ja sykemuutostesi perusteella. Näkyviin tulee kaavio, jossa näkyvät suositellut arvoalueet jokaista mitattua unitilaa varten.
- Jos sykkeesi on epäsäännöllinen tai Galaxy Watch3 -laitteesi ei voi tunnistaa sykettäsi oikein, unirytmisi analysoidaan kolmeen tilaan (levoton, kevyt, liikkumaton).
- Voit tarkentaa Galaxy Watch3 -laitteen sykemittauksen tulosta pukemalla Galaxy Watch3 -laitteen tiukasti käsivarren ympärille välittömästi ranteen yläpuolelle. Lisätietoja on kohdassa [Galaxy Watch3 -laitteen pukeminen päälle oikein](#).

Unen mittaaminen

- 1 Nuku Galaxy Watch3 -laite päälle puettuna.
Galaxy Watch3 -laite alkaa mitata untasi.
- 2 Napauta herättyäsi Sovellukset-näytössä  (Samsung Health).
- 3 Kierrä reunaan tai pyyhkäise ylös- tai alaspäin näytössä ja avaa unen seurantaohjelman näyttö.

4 Tarkastele mitattuun uneesi liittyviä tietoja.

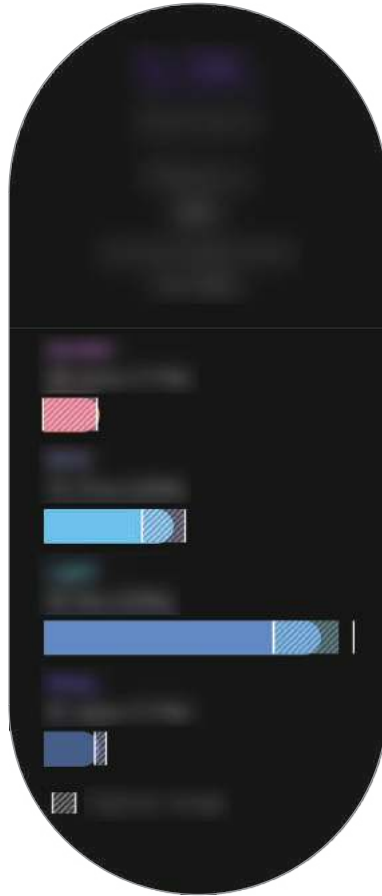

Syke

Mittaa ja tallenna sykkeesi.



- Galaxy Watch3 -laitteen sykkeen seurantaohjelma on tarkoitettu vain kunnon parantamiseen ja viitteellisten tietojen saamiseen liittyviin tarkoituksiin, eikä sitä ole tarkoitettu sairauksien diagnosointiin eikä sairauksien parantamiseen, lieventämiseen, hoitoon tai estämiseen.
- Voit tarkentaa Galaxy Watch3 -laitteen sykemittauksen tulosta pukemalla Galaxy Watch3 -laitteen tiukasti käsivarren ympärille välittömästi ranteen yläpuolelle. Lisätietoja on kohdassa [Galaxy Watch3 -laitteen pukeminen päälle oikein](#).

Ota huomioon seuraavat asiat ennen sykkeen mittaamista:

- Lepää viisi minuuttia ennen mittaamista.
- Jos mittaustulos poikkeaa odotetusta sykkeestä huomattavasti, lepää 30 minuuttia ja mittaa sitten uudelleen.
- Talvella tai muutoin kylmässä ilmassa pidä itsesi lämpimänä sykettä mitatessasi.
- Tupakointi tai alkoholin nauttiminen ennen mittaamista voi aiheuttaa sen, että syke poikkeaa normaalista sykkeestäsi.
- Älä puhu, haukottele tai hengitä syvään sykettä mitatessasi. Muutoin sykkeen mittaaminen voi olla epätarkkaa.
- Sykkeenmittauksen tulokset voivat vaihdella mittaamenetelmän ja -ympäristön mukaan.
- Jos optisen sykemittarin anturi ei toimi, tarkista Galaxy Watch3 -laitteen sijainti ranteessasi ja varmista, ettei mikään peitä anturia. Jos optisen sykemittarin anturin sama ongelma jatkuu, vie laite Samsung-huoltoliikkeeseen.

Sykkeiden mittaaminen

- 1 Napauta Sovellukset-näytössä  (Samsung Health).

2 Kierrä reunaa tai pyyhkäise ylös- tai alaspäin näytössä ja avaa sykkeen seurantaohjelman näyttö.

Sykkeesi mitataan kymmenen minuutin välein levon aikana. Voit tarkastella mitattua sykettäsi näytössä.

Jos haluat mitata sykkeesi manuaalisesti, aloita sykkeen mittausta napauttamalla **Mittaa**.

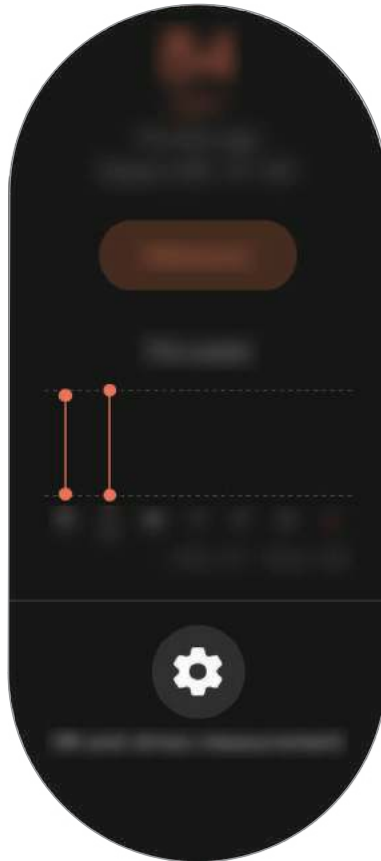

Saat viikoittaiset tiedot ja kaavion näkyviin kiertämällä reunaa tai pyyhkäisemällä ylös- tai alaspäin näytössä.

Sykkeen mittaaminen jatkuvasti

Voit asettaa Galaxy Watch3 -laitteen mittaamaan sykettäsi jatkuvasti automaattisesti.

Kun sykkeenseurantaohjelman näyttö on näkyvässä, kierrä reunaa tai pyyhkäise näytössä ylös- tai alaspäin, napauta **Syke- ja stressimittaus** ja valitse sitten **Mittaa jatkuvasti**.

Sykettäsi mitataan jatkuvasti, ja voit tarkastella sykettäsi, sykkeesi päivittäisiä muutoksia kaaviosta sekä enimmäissykettäsi.

Stressi

Voit laskea ja tallentaa stressitasosi sykkeesi muutosten perusteella ja vähentää stressiäsi noudattamalla Galaxy Watch3 -laitteen antamia hengitysohjeita.



- Saat tarkemmat stressitasotulokset, kun stressitasotietosi kerätään mittaamalla stressitasosi automaattisesti.
- Mitattu stressitasosi ei välttämättä ole yhteydessä tunnetasoosi.
- Stressitasoasi ei ehkä mitata, kun nuket, suoritat harjoituksia, liikut paljon tai heti sen jälkeen, kun olet lopettanut harjoittelun.
- Voit tarkentaa Galaxy Watch3 -laitteen sykemittauksen tulosta pukemalla Galaxy Watch3 -laitteen tiukasti käsivarren ympärille välittömästi ranteen yläpuolelle. Lisätietoja on kohdassa [Galaxy Watch3 -laitteen pukeminen päälle oikein](#).
- Tämän ominaisuuden käyttömahdollisuus määräytyy alueen mukaan.

Stressitason mittaaminen

- 1 Napauta Sovellukset-näytössä  (Samsung Health).
- 2 Kierrä reunaa tai pyyhkäise ylös- tai alaspäin näytössä ja avaa stressin seurantaohjelman näyttö.
- 3 Aloita stressitasosi mittaaminen napauttamalla **Mittaa**.



Saat viikoittaiset tiedot ja kaavion näkyviin kiertämällä reunaa tai pyyhkäisemällä ylös- tai alaspäin näytössä.

Stressin lievittäminen

Voit vähentää stressiä hengittämällä syvään ja hitaasti seuraten Galaxy Watch3 -laitetta.

- 1 Napauta **HENGITÄ** > stressinseurantaohjelman näytössä.
- 2 Napauta **Käynnistä** ja aloita hengittäminen.
Kun haluat lopettaa hengittämisen, napauta näyttöä ja napauta **Pysäytä**.

Ruoka

Voit tallentaa päivän aikana nauttimasi kalorimäärän ja helpottaa painonhallintaa vertaamalla määrää tavoitemääräsi tai suositeltuun määrään.



Nautittujen kalorien tavoite synkronoidaan painonhallintatavoitteesi kanssa. Voit muuttaa nautittujen kalorien tavoitetta muuttamalla tavoitepainoa yhdistetyssä mobiililaitteessa toimivassa Samsung Health -sovelluksessa.

Kalorimäärän tallentaminen

- 1 Napauta Sovellukset-näytössä  (**Samsung Health**).
- 2 Kierrä reunaa tai pyyhkäise ylös- tai alaspäin näytössä, avaa ruokailun seurantaohjelman näyttö ja napauta sitten **Lisää**.

- 3 Napauta syöttökenttää, määritä nautittujen kalorien määrä kiertämällä reunaa tai pyyhkäisemällä ylös- tai alaspäin näytössä ja napauta sitten **Valmis**.



Jos haluat muuttaa aterian tyyppiä, napauta aterian tyyppiä näytön yläreunassa ja valitse vaihtoehto.

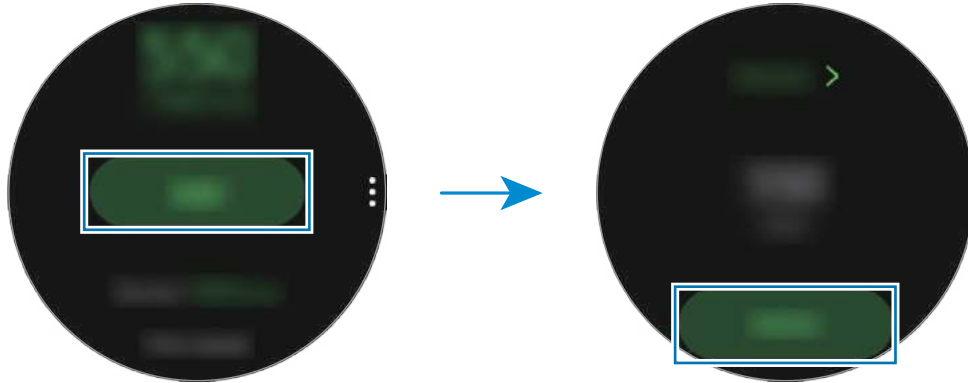

Saat viikoittaiset tiedot ja kaavion näkyviin kiertämällä reunaa tai pyyhkäisemällä ylös- tai alaspäin näytössä.



Lokien poistaminen

- 1 Napauta  ruokailun seurantaohjelman näytössä ja napauta **Poista tämän päivän loki**.
- 2 Valitse poistettavat tiedot ja napauta **Poista**.

Vesi

Voit tallentaa tiedot siitä, miten monta lasia vettä olet juonut, ja seurata tietoja.

Vedenkulutuksen tallentaminen

- 1 Napauta Sovellukset-näytössä  (**Samsung Health**).
- 2 Kierrä reunaa tai pyyhkäise ylös- tai alaspäin näytössä ja avaa vedenkulutuksen seurantaohjelman näyttö.
- 3 Napauta , kun juot lasin vettä.
Jos lisäsit vahingossa virheellisen arvon, voit korjata sen napauttamalla .

Saat viikoittaiset tiedot ja kaavion näkyviin kiertämällä reunaa tai pyyhkäisemällä ylös- tai alaspäin näytössä.

Kulutuksen tavoitemäärän asettaminen

- 1 Kierrä reunaa tai pyyhkäise vedenkulutuksen seurantaohjelman näytössä ylös- tai alaspäin ja napauta **Aseta tavoite**.
- 2 Aktivoi kytkin napauttamalla sitä.
- 3 Napauta **Päivätavoite**.
- 4 Napauta syöttökenttää, aseta päivittäinen tavoite kiertämällä reunaa tai pyyhkäisemällä ylös- tai alaspäin näytössä ja napauta sitten **Valmis**.

Yhdessä

Voit verrata askelmäärätietojasi muiden Samsung Health -käyttäjien kanssa. Voit asettaa tavoitteen, kilpailla ystäviesi kanssa ja tarkastella kilpailutilannetta Galaxy Watch3 -laitteessasi.



- Ota Yhdessä-toiminto käyttöön mobiililaitteesi Samsung Health -sovelluksessa, niin näet tiedot Galaxy Watch3 -laitteessasi.
- Tämä toiminto ei ole käytettävissä, kun käytät Galaxy Watch3 -laitetta yhdistämättä sitä mobiililaitteeseen.

- 1 Napauta Sovellukset-näytössä  (**Samsung Health**).
- 2 Kierrä reunaa tai pyyhkäise ylös- tai alaspäin näytössä ja avaa Yhdessä-näyttö.

Napauttamalla näyttöä saat näkyviin tiedot esimerkiksi omasta tai ystäviesi haastetilanteesta tai omasta tai ystäviesi askelmääräsijoituksista viikon haastekilpailussa.

Naisten terveys

Aloita kuukautiskierron seuranta antamalla kiertosi pituus. Kun hallitset ja seuraat kuukautiskierron, voit ennustaa tietoja, kuten seuraavan kuukautisvuodon ajankohdan. Lisäksi voit auttaa hallitsemaan terveyttäsi tallentamalla oireesi ja mielialasi.



- Ota Naisten terveys -toiminto käyttöön mobiililaitteesi Samsung Health -sovelluksessa, jotta voit käyttää tätä toimintoa Galaxy Watch3 -laitteessasi.
- Tämä toiminto ei ole käytettävissä, kun käytät Galaxy Watch3 -laitetta yhdistämättä sitä mobiililaitteeseen.

- 1 Napauta Sovellukset-näytössä 🌐 (Samsung Health).
- 2 Kierrä reunaa tai pyyhkäise ylös- tai alaspäin näytössä ja avaa Naisten terveys -näyttö.



- 3 Napauta **Anna kuukautiset**, anna kierron alkamispäivä ja napauta **Tallenna**.
Napauta **Lisää loki** ja valitse ja anna tallennettavat lisätiedot, kuten oireet tai mielialat.

Asetukset

Voit määrittää erilaisia liikuntaan liittyviä asetuksia.

Napauta Sovellukset-näytössä  (**Samsung Health**), kierrä reunaa tai pyyhkäise näytössä ylös- tai alaspäin ja napauta sitten **Asetukset**.

- **Profiili:** Anna profiilisi tiedot, kuten sukupuolesi, pituutesi ja painosi.
- **Yksiköt:** Aseta yksikkö, jota käytetään **Samsung Health** -sovelluksessa Galaxy Watch3 -laitteessasi.
- **Harj. tunnistus:** Aseta Galaxy Watch3 -laite tunnistamaan liikuntasi automaattisesti.
- **Passiivisen ajan hälytykset:** Hälyttää toimettomasta ajasta, kun et liiku tietyn ajan kuluessa Galaxy Watch3 -laitteen ollessa puettuna päällesi.
- **Syke- ja stressimittaus:** Muuta sykkeen ja stressin mittausasetuksia.
- **Tietojen käyttöoik.:** Määritä sovellusten käyttöoikeudet **Samsung Health** -sovellukseen tallennettujen tietojen käyttöä varten Galaxy Watch3 -laitteessa.
- **Ohje:** Näytä tietoja **Samsung Health** -sovelluksesta.

GPS

Galaxy Watch3 -laitteessa on GPS-antenni, joten voit tarkistaa sijaintitietosi reaaliaikaisesti ilman yhteyttä mobiililaitteeseen. Kun käytät Galaxy Watch3 -laitetta yhdistämättä sitä mobiililaitteeseen, käytetään Galaxy Watch3 -laitteen GPS-antennia.

Napauta Sovellukset-näytössä  (**Asetukset**) → **Sijainti** ja aktivoi sitten kytkin napauttamalla sitä.

Voit valita sijainnin määrittämiseen käytettävän menetelmän kiertämällä reunaa tai pyyhkäisemällä ylös- tai alaspäin näytössä ja valitsemalla vaihtoehdon.



- Kun Galaxy Watch3 -laite ja mobiililaite on yhdistetty, tämä toiminto käyttää mobiililaitteen GPS-toimintoa. Ota mobiililaitteen sijaintitoiminto käyttöön, jotta voit käyttää GPS-anturia.
- Galaxy Watch3 -laitteesi GPS-antennia käytetään Samsung Health -toimintoa käytettäessä, vaikka Galaxy Watch3 -laitteesi olisi yhdistetty mobiililaitteeseesi.
- GPS-signaali voi heiketä paikoissa, joissa signaali voi olla estetty, kuten rakennusten välissä ja alavilla alueilla tai huonolla säällä.

Musiikki

Esittely

Kuuntele Galaxy Watch3 -laitteeseen ja mobiililaitteeseen tallennettua musiikkia.

Musiikin toistaminen

Napauta Sovellukset-näytössä  (**Musiikki**).

Kun kuuntelet Galaxy Watch3 -laitteeseen tallennettua musiikkia, avaa kirjastonäyttö pyyhkäisemällä ylöspäin näytön alareunasta. Kirjastonäytössä näkyy kulloinkin toistettava kappale ja soittolista, ja voit järjestää musiikin kappaleittain, albumeittain ja esittäjittäin.

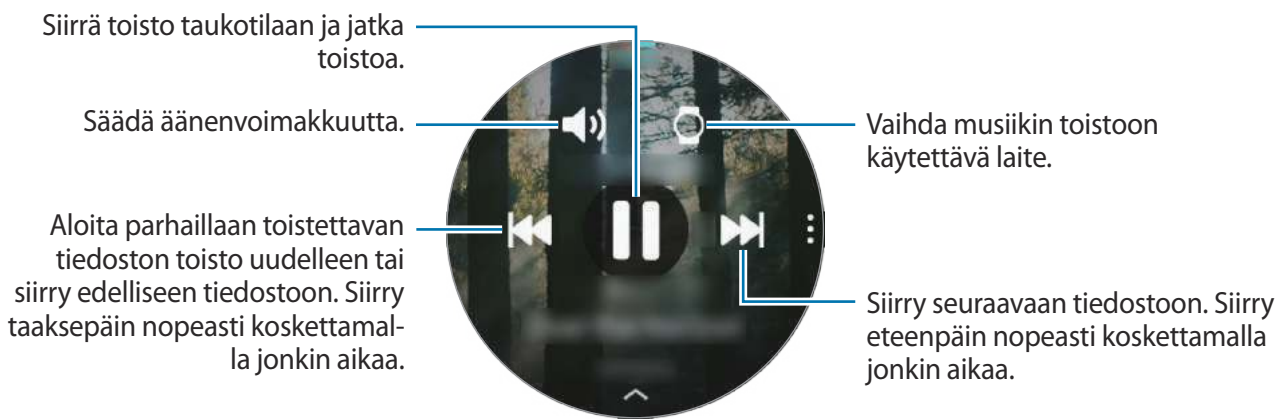

Musiikin tuominen





Voit tuoda mobiililaitteeseen tallennettua musiikkia Galaxy Watch3 -laitteeseen.

- 1 Käynnistä **Galaxy Wearable** -sovellus mobiililaitteessasi.
- 2 Napauta **Koti** → **Lisää sisältöä kelloon**.
- 3 Napauta **Lisää kappaleita**.
- 4 Valitse luokka näytön alareunassa, valitse tiedostot ja napauta sitten **Valmis**.

Voit synkronoida mobiililaitteessa olevan musiikin Galaxy Watch3 -laitteen kanssa napauttamalla **Autom. synkronointi** -kytkintä kohdassa **Musiikki**. Mobiililaitteessa oleva musiikki synkronoidaan automaattisesti Galaxy Watch3 -laitteen kanssa, kun sen akkuvirtaa on jäljellä yli 15 %.





Musiikin toistaminen Galaxy Watch3 -laitteella

Voit toistaa Galaxy Watch3 -laitteeseen tallennettua musiikkia sisäisen kaiuttimen kautta. Voit toistaa musiikkia myös yhdistetyn Bluetooth-kuulokemikrofonin kautta.

- 1 Napauta Sovellukset-näytössä  (**Musiikki**).
- 2 Aloita Galaxy Watch3 -laitteeseen tallennetun musiikin toistaminen napauttamalla . Näkyviin tulee  -kuvake.
- 3 Napauta .

Musiikin toistaminen mobiililaitteella

Voit toistaa mobiililaitteeseen tallennettua musiikkia ja ohjata sitä Galaxy Watch3 -laitteen avulla.

- 1 Käynnistä musiikkisovellus mobiililaitteessasi.
- 2 Napauta  (**Musiikki**) Galaxy Watch3 -laitteen Sovellukset-näytössä.
- 3 Aloita mobiililaitteeseen tallennetun musiikin toistaminen napauttamalla . Näkyviin tulee  -kuvake.
- 4 Napauta .

Voit vaihtaa käytettävää musiikkisovellusta Galaxy Watch3 -laitteesta napauttamalla  → **Musiikkisoitin** ja valitsemalla sovelluksen mobiililaitteeseen asennettujen musiikkisovellusten joukosta.

Musiikin toistaminen ilman mobiililaitteeseen yhdistämistä



Voit kuunnella musiikkia tai radiota pelkällä Galaxy Watch3 -laitteella. Sinun on ladattava musiikin tai radion suoratoistosovellus Galaxy Watch3 -laitteeseen.

Napauta Sovellukset-näytössä  (**Galaxy Store**). Etsi selaamalla ja lataa musiikin tai radion suoratoistosovellus **Galaxy Store** -kaupasta ja käynnistä sovellus.

Reminder

Voit lisätä muistutukset eri tapahtumia, kuten pääsylippujen ostamista, pesulaan lähtemistä tai lääkkeiden ottamista, varten käyttämättä kalenterisovellusta. Voit asettaa ilmoitukset muistutusten saamista varten tiettyinä ajankohtina.

Muistutusten luominen

- 1 Napauta Sovellukset-näytössä  (**Reminder**) ja napauta .
Jos sinulla on tallennettu muistutus, napauta **Luo** muistutusluettelon alussa.
- 2 Jos Galaxy Watch3 -laitteesi tukee äänisyöttöä, luo muistutus sanelemalla aikataulu. Kun olet valmis, napauta **Valmis**.
Voit myös napauttaa **Kirjoita muistio**, kirjoittaa tekstiä ja napauttaa sitten **Valmis**.
- 3 Aseta ilmoitus napauttamalla **Aseta aika**.
- 4 Napauta syöttökenttää, määritä aika kiertämällä reunaa tai pyyhkäisemällä ylös- tai alaspäin näytössä ja napauta **Seur**.
- 5 Määritä muut ilmoitusasetukset, kuten hälytyksen toistumispäivä, ja napauta **Valmis**.
- 6 Napauta **Tallenna**.
Tallennettu muistutus lisätään muistutusluetteloon.

Hälytykseen liittyvän muistutuksen näyttäminen

Kun hälytys käynnistyy, lue muistutuksen tiedot. Voit myös avata ilmoituspaneelin kiertämällä reunaa vastapäivään tai pyyhkäisemällä Kello-näytössä oikealle ja tarkastella muistutusta.



- Kaikki Galaxy Watch3 -laitteessa ajoitetut muistutukset synkronoidaan yhdistetyn mobiililaitteen kanssa automaattisesti, jolloin voit vastaanottaa mobiililaitteesta hälytykset ja tarkistaa ne.
- Voit asettaa muistutuksen uudelleen valitsemalla muistutuksen muistutusluettelosta ja napauttamalla **Muokkaa aikaa**.

Muistutuksen merkitseminen suoritetuksi tai poistaminen

Kun olet saanut tehtävän valmiiksi, voit merkitä muistutuksen suoritetuksi tai poistaa sen.

Viimeistele muistutus valitsemalla muistutus muistutusluettelosta ja napauttamalla **Valmis**.



Voit poistaa muistutuksen koskettamalla jonkin aikaa muistutusta muistutusluettelossa ja napauttamalla sitten **Poista**. Jos haluat poistaa useita muistutuksia, valitse poistettavat muistutukset ja napauta **Poista**.

Kalenteri

Voit tarkistaa Galaxy Watch3 -laitteessa niiden tapahtumien aikataulut, jotka olet tallentanut mobiililaitteeseesi tai Galaxy Watch3 -laitteeseesi.



Kaikki Galaxy Watch3 -laitteessa ajoitetut tapahtumat synkronoidaan yhdistetyn mobiililaitteen kanssa automaattisesti, jolloin ne voidaan tarkistaa ja niistä saadaan hälytys mobiililaitteesta.

- 1 Napauta Sovellukset-näytössä  (**Kalenteri**). Voit myös pyyhkäistä reunaa myötöpäivään tai kiertää Kello-näytössä vasemmalle ja käynnistää **Kalenteri**-pienoisohjelman valitsemalla sen.
- 2 Napauta jossakin kuukausikalenterin kohdassa.
Nykyisen päivän tapahtumat tulevat näkyviin.
- 3 Napauta  aikataulun lisäämistä varten.
Jos sinulla on tallennettu aikataulu, napauta luettelon alussa **Luo**.
- 4 Anna tapahtuman tiedot ja napauta **Tall**.

Bixby

Esittely

Bixby on äänipalvelu, jonka avulla voit käyttää Galaxy Watch3 -laitetta tavallista tehokkaammin. Voit käynnistää toiminnon tai hakea tietoja puhumalla Bixbylle.



- Bixby ei ehkä ole käytettävissä, kun käytät Galaxy Watch3 -laitetta yhdistämättä sitä mobiililaitteeseen.
- Varmista, ettei Galaxy Watch3 -laitteen mikrofoni ole peitettynä, kun puhut siihen.
- Bixbyn käyttäminen edellyttää, että mobiililaitte on yhdistetty Wi-Fi- tai matkapuhelinverkkoon.
- Bixby on saatavilla vain tietyillä kielillä, ja tietyt toiminnot eivät ehkä ole saatavilla omalla alueellasi.

Bixbyn käynnistäminen

Kun käynnistät Bixbyn ensimmäistä kertaa, Bixbyn aloitussivu tulee näkyviin. Valitse kieli Bixbyn käyttöä varten, valitse Samsung-tilisi ja hyväksy sitten käyttöehdot.

- 1 Paina kotinäppäintä jonkin aikaa. Voit myös napauttaa Sovellukset-näytössä  (Bixby).

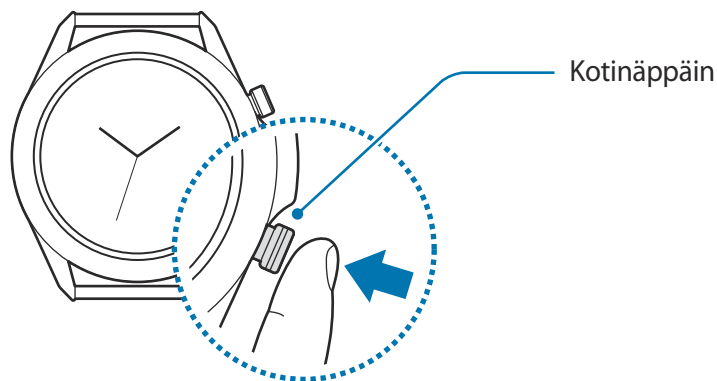

- 2 Valitse Bixbyn kanssa käytettävä kieli ja napauta .

3 Valitse rekisteröity Samsung-tilisi ja napauta ➔.

 Jos Samsung-tiliäsi ei ole rekisteröity mobiililaitteeseesi, et voi käyttää Bixbyä. Rekisteröi Samsung-tilisi mobiililaitteeseesi ennen Bixbyn käyttöä.

4 Määritä asetukset noudattamalla näytön ohjeita.
Bixby-näyttö tulee näkyviin.

Bixbyn käyttäminen

Kun sanot haluamasi sanat Bixbylle, Bixby käynnistää vastaavat toiminnot tai näyttää pyytämäsi tiedot.

Paina kotinäppäintä jonkin aikaa, sano haluamasi sanat Bixbylle ja vapauta sitten sormesi näppäimestä, kun olet valmis. Jos et voi käynnistää Bixbyä kotinäppäimellä, napauta Sovellukset-näytössä  (Asetukset) → Lisäasetukset → Kotinäppäin → Pidä painettuna ja valitse **Aktivoi Bixby**.

Voit myös käynnistää näytön, sanoa "Hi, Bixby" ja sanoa sitten, mitä haluat.

Sano esimerkiksi "How's the weather today?" Sää tiedot tulevat näyttöön ja äänipalaute kuuluu.

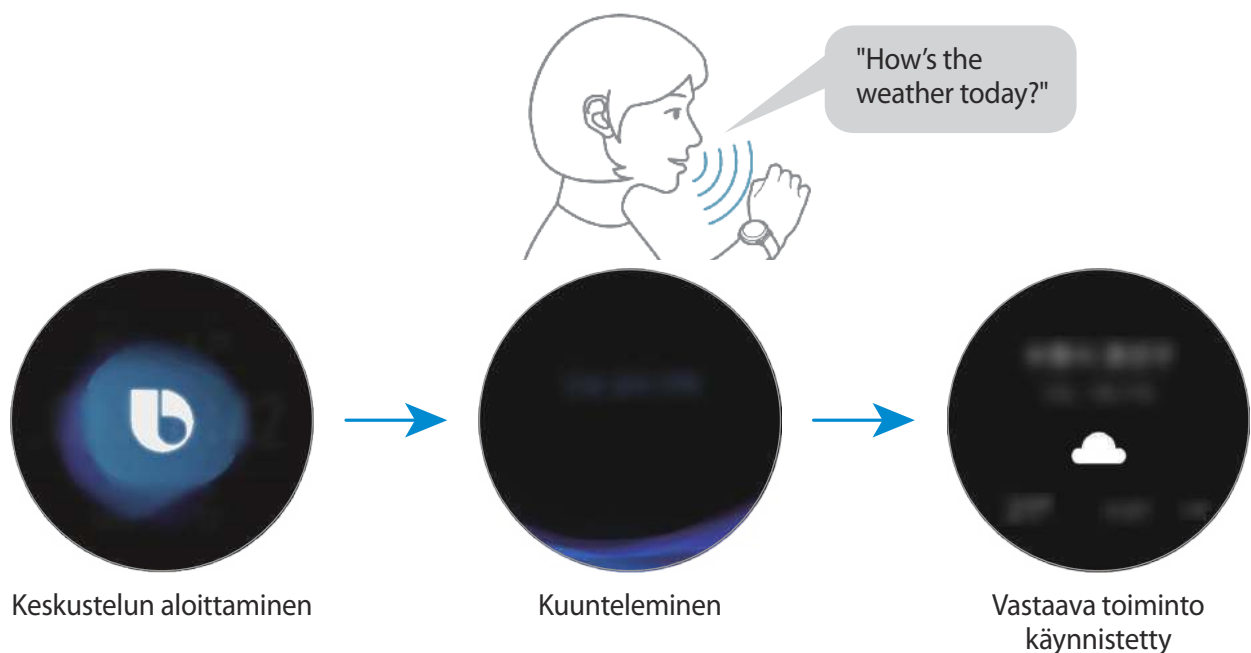

Jos haluat tietää huomisen sääennusteen, paina kotinäppäintä jonkin aikaa ja sano "Tomorrow?". Koska Bixby ymmärtää keskustelun asiayhteyden, se näyttää huomisen sääennusteen.



Vihjeitä onnistuneeseen puheentunnistukseen

- Puhu selkeästi.
- Puhu hiljaisessa ympäristössä.
- Älä käytä loukkaavia sanoja tai slangisanoja.
- Vältä puhumasta murteellisesti.

Ympäristö tai puhetapa voi aiheuttaa sen, ettei Galaxy Watch3 -laite tunnista komentoja tai että se suorittaa tarkoittamattomia toimintoja.

Sää

Voit tarkastella Galaxy Watch3 -laitteessa säätä paikkakunnilla, jotka on määritetty Galaxy Watch3 -laitteessa tai yhdistetyssä mobiililaitteessa.

Napauta Sovellukset-näytössä  (Sää). Voit myös pyyhkäistä reunaan myötöpäivään tai kiertää Kello-näytössä vasemmalle ja käynnistää Sää-pienoisohjelman valitsemalla sen.

Saat kuluvan päivän säätiedot tai viikon säätiedot näkyviin napauttamalla näyttöä ja kiertämällä reunaan tai pyyhkäisemällä ylös- tai alaspäin näytössä.

Jos haluat lisätä toisen kaupungin säätiedot, kierrä reunaan myötöpäivään tai pyyhkäise vasemmalle näytössä, napauta **Lisää sijainti** ja lisää sitten kaupunki yhdistetystä mobiililaitteesta.



Et voi lisätä kaupunkia, kun käytät Galaxy Watch3 -laitetta yhdistämättä sitä mobiililaitteeseen.

Hälytys

Voit asettaa hälytyksiä ja hallita niitä.

Hälytysten asettaminen

- 1 Napauta Sovellukset-näytössä  (**Hälytys**).
- 2 Napauta **Lisää**.
Jos sinulla on tallennettu hälytys, napauta **Lisää** hälytysluettelon alussa.
- 3 Napauta syöttökenttää, määritä hälytysaika kiertämällä reunaa tai pyyhkäisemällä ylös- tai alaspäin näytössä ja napauta **Seuraava**.
- 4 Valitse hälytyksen toistumispäivät ja napauta **Tallenna**.
Tallennettu hälytys lisätään hälytysluetteloon.

Voit ottaa hälytykset käyttöön tai poistaa ne käytöstä napauttamalla kytkintä hälytyksen vieressä hälytysten luettelossa.

Hälytyksen lopettaminen

Lopeta hälytys vetämällä  suuren ympyrän ulkopuolelle. Voit myös kiertää reunaa myötäpäivään.

Jos haluat käyttää torkkutoimintoa, vedä  suuren ympyrän ulkopuolelle. Voit myös kiertää reunaa vastapäivään.

Hälytyksen poistaminen

Kosketa hälytystä hälytysluettelossa jonkin aikaa ja napauta sitten **Poista**.

Maailmankello



Maailmankellojen luominen

- 1 Napauta Sovellukset-näytössä  (**Maailmankello**).
- 2 Napauta **Lisää**.
Jos sinulla on tallennettu maailmankello, napauta **Lisää** kelloluettelossa.
- 3 Kierrä reunaa tai pyyhkäise näytössä vasemmalle tai oikealle ja valitse aikavyöhyke kartasta.
Voit myös napauttaa **Kaikki kaupungit**, napauttaa **Hae** ja etsiä kaupungin tai valita kaupungin luettelosta.
- 4 Napauta valittua aikavyöhykettä edustavan kaupungin nimeä.

Maailmankellojen poistaminen

Kosketa maailmankelloa maailmankelloluettelossa jonkin aikaa ja napauta sitten **Poista**.

Ajastin

- 1 Napauta Sovellukset-näytössä  (**Ajastin**).
- 2 Kierrä reunaa tai pyyhkäise näytössä vasemmalle tai oikealle ja napauta **Mukaut**.
- 3 Määritä kesto napauttamalla syöttökenttää ja napauta **Käynnistä**.
Voit myös valita usein käytetyn ajastimen.
- 4 Kun ajastinaika on kulunut, vedä  suuren ympyrän ulkopuolelle. Voit myös kiertää reunaa.

Sekuntikello

- 1 Napauta Sovellukset-näytössä  (**Sekuntikello**).
- 2 Voit ottaa tapahtuman ajan napauttamalla **Käynnistä**.
Voit tallentaa kierrosajat tapahtuman ajan mittauksen aikana napauttamalla **Kierros**.
- 3 Voit pysäyttää ajanoton napauttamalla **Lopeta**.
 - Voit aloittaa ajan mittauksen uudelleen napauttamalla **Jatka**.
 - Voit tyhjentää kierrosajat napauttamalla **Nollaa**.

Galleria

Kuvien tuominen ja vieminen

Kuvien tuominen mobiililaitteesta

- 1 Käynnistä **Galaxy Wearable** -sovellus mobiililaitteessasi.
- 2 Napauta **Koti** → **Lisää sisältöä kelloon**.
- 3 Napauta **Kopioi kuvat kelloon**.
- 4 Valitse luokka näytön alareunassa, valitse tiedostot ja napauta sitten **Valmis**.

Voit synkronoida mobiililaitteessa olevat kuvat Galaxy Watch3 -laitteen kanssa napauttamalla **Autom. synkronointi** -kytkintä kohdassa **Kuvat**, napauttamalla **Synkronoitavat albumit**, valitsemalla Galaxy Watch3 -laitteeseen tuotavat albumit ja napauttamalla sitten **Valmis**. Valitut albumit synkronoidaan Galaxy Watch3 -laitteen kanssa automaattisesti, kun sen akkuvirtaa on jäljellä yli 15 %.

Kuvien vieminen mobiililaitteeseen

- 1 Napauta Sovellukset-näytössä  (**Galleria**).

- 2 Kosketa vietävää kuvaa jonkin aikaa.
- 3 Kierrä reunaa tai pyyhkäise näytössä vasemmalle tai oikealle ja valitse muut vietävät kuvat.
Jos haluat valita kaikki kuvat, napauta **Kaikki**.
- 4 Napauta  → **Kopioi puhelimeen**.
Voit katsella vietyjä kuvia mobiililaitteessa esimerkiksi Galleria-sovelluksessa.

Kuvien katseleminen

Voit tarkastella ja hallita Galaxy Watch3 -laitteeseen tallennettuja kuvia.



- 1 Napauta Sovellukset-näytössä  (**Galleria**).
- 2 Selaa kuvaluetteloa kiertämällä reunaa tai pyyhkäisemällä näytössä vasemmalle tai oikealle ja valitse kuva.

Lähentäminen tai loitontaminen

Voit lähentää tai loitontaa kuvaa. Kun katselet kuvaa, lähennä tai loitonna kuvaa kaksoisnapauttamalla nopeasti, levittämällä kahta sormea erilleen tai nipistämällä niitä yhteen kuvan kohdalla.

Kun kuva näkyy suurennettuna, voit katsella kuvan muita osia selaamalla näyttöä eri suuntiin.

Kuvien poistaminen

- 1 Napauta Sovellukset-näytössä  (**Galleria**).
- 2 Kosketa poistettavaa kuvaa jonkin aikaa.
- 3 Kierrä reunaa tai pyyhkäise näytössä vasemmalle tai oikealle ja valitse muut poistettavat kuvat.
Jos haluat valita kaikki kuvat, napauta **Kaikki**.
- 4 Napauta **POISTA** → .

Etsi puhelimeni

Jos kadotat mobiililaitteen, Galaxy Watch3 -laite voi auttaa löytämään sen.



Tämä toiminto ei ole käytettävissä, kun käytät Galaxy Watch3 -laitetta yhdistämättä sitä mobiililaitteeseen.

1 Napauta Sovellukset-näytössä  (**Etsi puhelimeni**).

2 Napauta .

Mobiililaite toistaa äänen ja värisee, ja näyttö käynnistyy.

Kun haluat lopettaa äänen ja värinän, napauta **Hylkää** ja vedä se mobiililaitteeseen tai napauta  Galaxy Watch3 -laitteessa.

Mobiililaitteen sijainnin näyttäminen

Napauta  → **Etsi puhelin**.

Galaxy Watch3 -laite näyttää mobiililaitteesi sijainnin.

Etsi kelloni

Jos kadotat Galaxy Watch3 -laitteesi, mobiililaitteesi Galaxy Wearable -sovellus voi auttaa sinua löytämään sen.





Tämä toiminto ei ole käytettävissä, kun käytät Galaxy Watch3 -laitetta yhdistämättä sitä mobiililaitteeseen.

1 Käynnistä **Galaxy Wearable** -sovellus mobiililaitteessasi ja napauta **Koti** → **Etsi kelloni**.

2 Napauta .

Galaxy Watch3 -laite toistaa äänen ja värisee, ja näyttö käynnistyy.

Jos haluat lopettaa äänen ja värinän käytön, vedä Galaxy Watch3 -laitteessa  suuren ympyrän ulkopuolelle. Voit myös kiertää reunaa. Voit myös napauttaa  mobiililaitteessa.

Galaxy Watch3 -laitteen etähallinta

Jos et löydä Galaxy Watch3 -laitettasi, käynnistä **Galaxy Wearable** -sovellus mobiililaitteessasi ja tarkista Galaxy Watch3 -laitteen nykyinen sijainti napauttamalla **Koti** → **Etsi kelloni** → **Hae sijainti**.

Jos Galaxy Watch3 -laitteesi katoaa tai varastetaan, voit hallita sitä etäyhteydellä. Käynnistä **Galaxy Wearable** -sovellus mobiililaitteessasi ja napauta **Koti** → **Etsi kelloni** → **Määritä suojaus** ja valitse sitten ominaisuus.



Tämä toiminto on käytettävissä, kun etäyhteystoiminto on käytössä.

Hätäviestin lähettäminen

Esittely

Hätätilanteessa voit lähettää aiemmin rekisteröidyille yhteyshenkilöille manuaalisesti hätäviestin, joka sisältää sijaintitietosi, painamalla Galaxy Watch3 -laitteen kotinäppäintä kolme kertaa nopeasti, tai voit asettaa Galaxy Watch3 -laitteen lähettämään hätäviestin automaattisesti, jos loukkaannut pudottuasi ja Galaxy Watch3 -laitteesi tunnistaa sen. Voit myös asettaa Galaxy Watch3 -laitteen soittamaan hätäpuhelun automaattisesti aiemmin rekisteröidyille yhteyshenkilölle.



- Jos GPS-toiminto ei ole käytössä Galaxy Watch3 -laitteessa eikä mobiililaitteessa, kun hätäviesti lähetetään, GPS-toiminto otetaan automaattisesti käyttöön sijaintitietojen lähettämistä varten.
- Sijaintialueesi tai tilanteesi mukaan voi olla, että sijaintitietojasi ei lähetetä.

Hätäyhteyshenkilöiden rekisteröinti

Voit rekisteröidä hätäyhteyshenkilön, jolle lähetetään hätäviesti ja jolle soitetaan hätäpuhelu hätätilanteessa.

- 1 Käynnistä **Galaxy Wearable** -sovellus mobiililaitteessasi ja napauta **Koti** → **SOS**.
- 2 Napauta **Hätäyhteyshenkilöt**.

3 Napauta **Luo yhteystieto** ja anna uudet yhteystiedot tai napauta **Valitse yhteystiedoista** ja lisää olemassa oleva yhteystieto hätäyhteystiedoksi.

Voit valita hätäviestejä varten rekisteröimiesi yhteyshenkilöiden luettelosta yhteyshenkilön, jolle soitetaan hätäpuhelu. Käynnistä **Galaxy Wearable** -sovellus mobiililaitteessasi ja napauta **Koti** → **SOS** → **Soita hätäpuheluita** ja valitse sitten yhteyshenkilö.

Hätäviestin pyytäminen

Hätäviestipyynnön määrittäminen

- 1** Käynnistä **Galaxy Wearable** -sovellus mobiililaitteessasi ja napauta **Koti** → **SOS**.
- 2** Napauta **Lähetä hätäviestejä** ja aktivoi kytkin napauttamalla sitä.
 - Jos haluat soittaa hätäpuhelun automaattisesti hätäviestin lähettämisen jälkeen, aktivoi **Soita hätäpuheluita** -kytkin napauttamalla sitä ja valitse yhteystieto.
 - Jos haluat määrittää hätäviestin lähettämisen viiveajan, jotta voit peruuttaa viestin, kun olet painanut Galaxy Watch3 -laitteen kotinäppäintä nopeasti kolme kertaa, aktivoi **Takaisinlask. ennen lähet.** -kytkin napauttamalla sitä.

Hätäpyynnön lähettäminen

Paina hätätilanteessa Galaxy Watch3 -laitteen kotinäppäintä kolme kertaa nopeasti peräkkäin. Hätäviesti lähetetään ja hätäpuhelu soitetaan aiemmin rekisteröidyille yhteyshenkilöille, jos **Soita hätäpuheluita** -toiminto on aktivoitu.

 -kuvake näkyy Kello-näytössä hätäviestin lähettämisen aikana, ja voit tarkistaa hätäpyynnön tuloksen ilmoituspaneelista hätäviestin lähettämisen jälkeen.

Hätäviestin pyytäminen putoamisen ja loukkaantumisen jälkeen

Putoamisen ja loukkaantumisen jälkeisen hätäviestin määrittäminen

- 1** Käynnistä **Galaxy Wearable** -sovellus mobiililaitteessasi ja napauta **Koti** → **SOS**.
- 2** Napauta **Tunnista kaatumiset** ja aktivoi kytkin napauttamalla sitä.

Jos haluat soittaa hätäpuhelun automaattisesti hätäviestin lähettämisen jälkeen, aktivoi **Soita hätäpuheluita** -kytkin napauttamalla sitä ja valitse yhteystieto.

Hätäpyynnön lähettäminen putoamisen ja loukkaantumisen jälkeen

Kun putoat tietyn matkan, Galaxy Watch3 -laite havaitsee vamman käsivartesi liikkeen kautta ja lähettää hälytyksen sekä värisee ja toistaa äänen.

Jos et vastaa 60 sekunnin kuluessa, sireeni soi 30 sekuntia, minkä jälkeen ja hätäviesti lähetetään automaattisesti. Sitten soitetaan hätäpuhelu aiemmin rekisteröidyille yhteyshenkilöille, jos **Soita hätäpuheluita** -toiminto on aktivoitu.

Kun Galaxy Watch3 -laite on havainnut putoamisesi, voit peruuttaa hälytyksen, jos et halua lähettää hätäviestiä, tai voit lähettää hätäviestin manuaalisesti milloin tahansa.



Galaxy Watch3 -laite saattaa tulkita, että olet loukkaantunut pudotessasi, jos harrastat hyppyjä sisältävää liikuntaa. Peruuta tällöin hälytys, jotta hätäviestiä ei lähetetä.

Hätäviestien lopettaminen

Kun 🚨-kuvake näkyy Kello-näytössä, kierrä reunaa vastapäivään tai pyyhkäise näytössä oikealle ja tarkista sijaintitietojesi jakamistila ilmoituspaneelista. Jos haluat lopettaa sijaintitietojesi jakamisen, napauta näyttöä ja napauta **Lopeta jako** → ✓.



Jos et lopeta sijaintitietosi sisältävien hätäviestien lähettämistä, laite lähettää lisäviestejä jatkuvasti aiemmin rekisteröidyille yhteyshenkilöille 15 minuutin välein 24 tunnin ajan ensimmäisen hätäviestin lähettämisestä. Viesti lähetetään kuitenkin vain, kun nykyinen sijaintisi on yli 50 m:n etäisyydellä siitä sijainnista, josta viimeinen viesti lähetettiin.

PPT-ohjain

Esittely

Voit ohjata yhdistetyssä mobiililaitteessa tai juuri yhdistetyssä tietokoneessa olevia PPT-dioja Galaxy Watch3 -laitteesta, kun olet yhdistänyt Galaxy Watch3 -laitteen toiseen laitteeseen.

Galaxy Watch3 -laitteen yhdistäminen tietokoneeseen Bluetooth-yhteydellä

1 Napauta Sovellukset-näytössä  (PPT-ohjain).

Saat tietoja perustoiminnoista ja ohjauselementeistä, kun Galaxy Watch3 -laitteen näyttöön tulee opetusohjelma.

2 Valitse yhdistettävä laite ja napauta **Yhdistä**.

Galaxy Watch3 -laite siirtyy Bluetooth-laiteparin muodostustilaan, ja yhdistettävä laite etsii Galaxy Watch3 -laitteesi.



Jos käytät aiemmin yhdistettyä mobiililaitetta, sen yhdistäminen ei vaadi uutta yhteysprosessia, vaan se yhdistetään automaattisesti.

3 Etsi tai valitse Galaxy Watch3 -laitteesi yhdistettävässä laitteessa Bluetooth-laitteiden luettelosta.



4 Muodosta yhteys noudattamalla näyttöön tulevia ohjeita.



Jos yhdistettävän laitteen ja Galaxy Watch3 -laitteen yhdistäminen ei onnistu, peruuta Bluetooth-pyyntö kummassakin laitteessa ja yritä uudelleen. Voit myös poistaa yhdistettävästä laitteesta Galaxy Watch3 -laitteen, joka näkyi aiemmin Bluetooth-laiteluettelossa, ja yrittää uudelleen. Katso lisätietoja laitteen käyttöoppaasta.

5 Avaa PPT-tiedosto yhdistetyssä laitteessa.

6 Aloita PPT-diojen hallinta napauttamalla .

Kierrä reunaa. Voit myös siirtyä edelliseen tai seuraavaan diaan pyyhkäisemällä ylöspäin näytön alareunasta ja napauttamalla  tai .



Pyyhkäise ylöspäin näytön alareunasta, napauta **Kosketusalusta** ja ohjaa sitten kohdistinta yhdistetyssä laitteessa liikuttamalla sormeasi Galaxy Watch3 -laitteen näytössä.



Galaxy Watch3 -laitteen näyttö voi sammua, kun ohjaat PPT-dioja Galaxy Watch3 -laitteen avulla. Voit asettaa näytön pysymään aina käytössä napauttamalla  → **Näyttö aina päällä** ja aktivoimalla **Näyttö aina päällä** -kytkimen napauttamalla sitä.

7 Lopeta PPT-diojen hallinta pyyhkäisemällä ylöspäin näytön alareunasta ja napauttamalla .

Galaxy Watch3 -laitteen yhdistäminen uuteen laitteeseen

- 1 Yhdistä Galaxy Watch3 -laite uuteen laitteeseen napauttamalla , kiertämällä reunaa tai pyyhkäisemällä ylös- tai alaspäin näytössä ja napauttamalla sitten **Yhdistä uusi laite**.
- 2 Katkaise Galaxy Watch3 -laitteen yhteys edelliseen laitteeseen napauttamalla  ja yhdistä se uuteen laitteeseen napauttamalla **Yhdistä**.

Hälytystoimintojen määrittäminen

Päättymishälytyksen asettaminen

Voit asettaa Galaxy Watch3 -laitteen päättymisajan etukäteen hälytyksen saamista varten.

- 1 Napauta , kierrä reunaa tai pyyhkäise näytössä ylös- tai alaspäin ja valitse sitten **Lopetusilmoitus**.
- 2 Aktivoi **Lopetusilmoitus**-kytkin napauttamalla sitä.
- 3 Napauta **Aseta hälytys**: ja valitse päättymisen hälytysaika. Voit myös napauttaa **Mukaut.**, napauttaa syöttökenttää, asettaa hälytysajan kiertämällä reunaa tai pyyhkäisemällä ylös- tai alaspäin näytössä ja napauttamalla sitten **Aseta**.

Aikavälihälytysten asettaminen

Voit asettaa säännölliset aikavälihälytykset etukäteen Galaxy Watch3 -laitteessa ja saada hälytyksiä.





- 1 Napauta , kierrä reunaa tai pyyhkäise näytössä ylös- tai alaspäin ja valitse sitten **Intervallihälytykset**.
- 2 Aktivoi **Intervallihälytykset**-kytkin napauttamalla sitä.
- 3 Valitse hälytystyyppi napauttamalla **Aikavälin tyyppi**.
Napauta **Aikavälin määrittäminen**, napauta syöttökenttää, aseta aikaväli kiertämällä reunaa tai pyyhkäisemällä ylös- tai alaspäin näytössä ja napauta sitten **Aseta**.

Ääninauhuri

Esittely

Voit käyttää eri tallennustiloja eri tilanteissa. Galaxy Watch3 -laite voi muuntaa puheesi tekstiksi.

Äänitallenteiden nauhoittaminen

- 1 Napauta Sovellukset-näytössä  (**Ääninauhuri**).
- 2 Aloita tallennus napauttamalla . Puhu Galaxy Watch3 -laitteen mikrofoniin.
 - Siirrä äänitys taukotilaan napauttamalla .
 - Lopeta äänitys tallentamatta sitä napauttamalla .

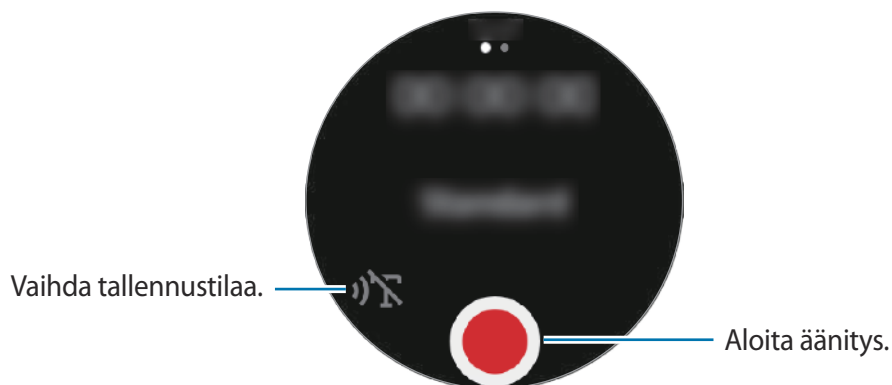

3 Lopeta tallennus napauttamalla .



Äänitiedosto tallennetaan automaattisesti.

4 Kuuntele tallennettu ääni napauttamalla **Toista**.

Äänitystilan vaihtaminen

Napauta Sovellukset-näytössä  (**Ääninauhuri**).

Valitse haluamasi tila.

-  : Tämä on normaali tallennustila.
-  : Galaxy Watch3 -laite tallentaa ääntäsi jopa kymmenen minuuttia, muuntaa sen tekstiksi ja tallentaa sen sitten. Saat parhaan tuloksen pitämällä Galaxy Watch3 -laitetta lähellä suutasi ja puhumalla voimakkaasti ja selkeästi hiljaisessa paikassa.



Jos puhemuistion järjestelmäkieli ei vastaa puhumaasi kieltä, Galaxy Watch3 -laite ei tunnista puhettasi. Ennen tämän toiminnon käyttöä määritä puhemuistion järjestelmäkieli napauttamalla  → **Kieli**.

Galaxy Store

Voit ladata erikoissovelluksia ja kellotauluja Galaxy Watch3 -laitteella, et yhdistetyn mobiililaitteen kautta.

Napauta Sovellukset-näytössä  (**Galaxy Store**). Selaa luettelo kiertämällä reunaa tai pyyhkäisemällä ylös- tai alaspäin näytössä ja valitse ladattava sovellus tai kellotaulu tai napauta **Hae** ja etsi sovelluksia hakusanan avulla.

Kierrä reunaa tai pyyhkäise ylös- tai alaspäin näytössä ja valitse sitten **Näytä puhelimesa**. **Galaxy Store** -sovellus käynnistetään mobiililaitteessasi. Etsi sitten ladattava sovellus tai kellotaulu selaamalla ja valitse se.



Rekisteröi Samsung-tilisi mobiililaitteeseesi, ennen kuin käytät tätä sovellusta.

Asetukset

Esittely

Voit muokata toimintojen ja sovellusten asetuksia. Voit määrittää Galaxy Watch3 -laitteesi käyttötapojesi perusteella määrittämällä eri asetukset.

Napauta Sovellukset-näytössä  (**Asetukset**).

Kellotaulut

Mukauta kellotaulua.

Napauta Asetukset-näytössä **Kellotaulut**.

- **Valitse kellotaulu:** Valitse kellon tyyppi. Voit myös valita kellotaulussa näytettävät kohteet ja ladata lisää kellotauluja **Galaxy Store** -kaupasta.
- **Kello aina käytössä:** Aseta Galaxy Watch3 -laite näyttämään kello, kun näyttö on sammutettuna.



Kello aina käytössä -toiminto toimii vain, kun Galaxy Watch3 -laite on puettuna päällesi.

- **Kellot. järjestys:** Valitse, miten kellotaulut järjestetään.
- **Ilmoitusilmais:** Aseta Galaxy Watch3 -laite näyttämään oranssi piste Kello-näytössä, kun tarkistamattomia ilmoituksia on olemassa.
- **Näytä tila:** Aseta tilailmaisimet näytettäväksi Kello-näytössä.
- **Käynn. olevien tapaht. kuvakkeet:** Aseta kulloinkin käytössä olevan toiminnon ilmaisevat kuvakkeet näytettäväksi Kello-näytössä, kun käytät jotakin toimintoa, kuten liikuntatoimintoa tai puhemuiston tallennusta.

Sovellukset

Asettelu

Valitse Sovellukset-näytön asettelu.

Napauta Asetukset-näytössä **Sovellukset** → **Asettelu**.

- **Pyörivä näkymä:** Järjestä Sovellukset-näytön sovellukset ympyrän muotoon.
- **Luettelonäkymä:** Järjestä Sovellukset-näytön sovellukset luetteloksi.

Avaa sov. autom.

Voit asettaa sovelluksen käynnistymään automaattisesti asettamalla kohdistuksen siihen ilman sen napauttamista.

Napauta Asetukset-näytössä **Sovellukset** → **Avaa sov. autom.** ja aktivoi kytkin napauttamalla sitä.

Sov. järjestys

Voit valita, miten Sovellukset-näytön sovellukset järjestetään.

Napauta Asetukset-näytössä **Sovellukset** → **Sov. järjestys**.

- **Viimeisimmät ensin:** Aseta viimeksi käytetyt sovellukset näytettäväksi ensimmäisinä.
- **Mukautettu:** Järjestä sovellukset haluamaasi järjestykseen.

Käyttöoikeudet

Joidenkin sovellusten oikea toiminta edellyttää, että niillä on oikeus käyttää tietojasi, jotka ovat Galaxy Watch3 -laitteessa. Voit tarkastella sovellusten käyttöoikeuksia sovelluskohtaisesti ja muuttaa asetuksia.

Napauta Asetukset-näytössä **Sovellukset** → **Käyttöoikeudet**.

Puhelu

Muuta puhelutoiminnon asetuksia.

Napauta Asetukset-näytössä **Sovellukset** → **Puhelu**.



- **Puhelu** ei ole näkyvässä Bluetooth-mallissa.
- Joidenkin asetusten käyttömahdollisuus määräytyy alueen tai palveluntarjoajan mukaan.
- **Ensisijainen numero:** Valitse puhelinnumero, jota haluat käyttää puhelujen soittamiseen. Voit valita yhdistetyn mobiililaitteen puhelinnumeron tai Galaxy Watch3 -laitteen puhelinnumeron. Voit myös määrittää, että käytettävä puhelinnumero valitaan aina, kun puhelu soitetaan.
-  **Ensisijainen numero** ei ole näkyvässä, kun käytät Galaxy Watch3 -laitettasi yhdistämättä sitä mobiililaitteeseen.
- **Kellon soittajan tunnus:** Aseta Galaxy Watch3 -laitteen puhelinnumero näytettäväksi vastaanottajan laitteen näytössä, kun soitat puhelun.
- **Vastaaaja:** Käytä vastaajapalvelua.
- **Estä numerot:** Näytä estetyt puhelinnumerot ja estä saapuvat puhelut henkilöiltä, joiden puheluissa ei näy soittajan numeroa.

Viestit

Voit muuttaa viestitoiminnon asetuksia.

Napauta Asetukset-näytössä **Sovellukset** → **Viestit**.



- **Viestit** ei ole näkyvässä, kun käytät Bluetooth-mallia yhdistämättä sitä mobiililaitteeseen.
- Jotkin asetukset eivät ole näkyvässä Bluetooth-yhteydellä varustetussa mallissa.

- **Lähetä äänenä:** Aseta Galaxy Watch3 -laite lähettämään ääniviesti äänitiedostona.
- **Estetyt numerot ja viestit:** Näytä estetyt puhelinnumerot ja estetyistä numerosta saapuneet viestit.
- **Hätäpuheluhälyt.:** Muuta turvallisuushälytysteksteihin, kuten hätäviesteihin, liittyviä asetuksia.



Hätäpuheluhälyt. ei ole näkyvässä, kun käytät Galaxy Watch3 -laitettasi yhdistämättä sitä mobiililaitteeseen.

Ääni ja värinä

Voit muuttaa Galaxy Watch3 -laitteen ääni- ja värinäasetuksia.

Napauta Asetukset-näytössä **Ääni ja värinä**.



Jotkin asetukset eivät ole näkyvässä Bluetooth-yhteydellä varustetussa mallissa.

- **Äänitila:** Aseta Galaxy Watch3 -laite käyttämään äänitilaa, äänetöntä tilaa tai värinätilaa.
- **Värinä ja ääni:** Aseta Galaxy Watch3 -laite värisemään ja soittamaan soittoääni puhelujen ja ilmoitusten saapuessa.
- **Mykistyksen kesto:** Aseta Galaxy Watch3 -laite käyttämään äänetöntä tilaa tietty aika.
- **Soittoääni:** Muuta soittoääntä.
- **Ilmoitusääni:** Muuta ilmoitusääntä.
- **Voimakkuus:** Säädä Galaxy Watch3 -laitteen äänenvoimakkuutta.



Kun Voice Assistant -toiminto on käytössä, voit säätää myös helppokäyttöisyystoiminnon äänenvoimakkuutta.

- **Soittoäänen värinä:** Valitse värinätapa saapuvia puheluja varten.
- **Ilmoitusvärinä:** Valitse värinätapa ilmoituksia varten.
- **Värinän voimakkuus:** Säädä värinäähälytyksen voimakkuutta.
- **Pitkä värinä:** Aseta Galaxy Watch3 -laite värisemään pitkään puhelujen ja ilmoitusten saapuessa.
- **Järjestelmän äänet:** Vaihda ääni, jota käytetään tietyissä toiminnoissa, kuten kosketusalustan ohjaamisessa.
- **Värinäpalautte:** Aseta Galaxy Watch3 -laite värisemään, kun esimerkiksi valitset kohteen näytöstä tai muutoin ohjaat kosketusalustaa.

Näyttö

Voit muuttaa Galaxy Watch3 -laitteen näyttöasetuksia ja Sovellukset-näyttöä.

Napauta Asetukset-näytössä **Näyttö**.

- **Kirkkaus:** Säädä näytön kirkkautta.
- **Autom. pieni kirkkaus:** Aseta Galaxy Watch3 -laite säätämään automaattisesti kirkkautta ympäristön valaistuksen mukaan.
- **Näytön aikakatki:** Määritä, kuinka kauan Galaxy Watch3 -laite odottaa ennen näytön taustavalon sammuttamista.
- **Sovellus näkyy:** Aseta aika, jonka mukaisesti sovelluksen näyttö pidetään käynnissä, kun sovellus on käytössä. Jos näyttö käynnistetään uudelleen sen sammuttua määritetyn ajan kuluttua, käytettävän sovelluksen näyttö tulee näkyviin.
- **Taustan tyyli:** Vaihda näytön taustakuva.
- **Fontti:** Vaihda fontin tyyppiä ja kokoa.
- **Näytä lataustiedot:** Aseta Galaxy Watch3 -laite näyttämään akun jäljellä oleva varaus, kun näyttö on sammutettuna.

Lisäasetukset

Voit ottaa käyttöön Galaxy Watch3 -laitteen lisätoimintoja ja muuttaa ohjausasetuksia.

Napauta Asetukset-näytössä **Lisäasetukset**.

- **Kotinäppäin:** Valitse käynnistettävä sovellus tai toiminto kaksoisnapauttamalla kotinäppäintä tai painamalla sitä jonkin aikaa.
- **Näytön aktivointi:** Määritä Galaxy Watch3 -laitteen näytön käynnistystapa.
- **Vesilukitus:** Ota vesilukkotila käyttöön, ennen kuin menet veteen. Kosketusnäyttötoiminto poistetaan käytöstä.
- **Kosketusherkkyyys:** Aseta Galaxy Watch3 -laite sallimaan kosketusnäytön käyttäminen käsineet kädessä.
- **Älä häiritse:** Ota älä häiritse -tila käyttöön tai poista se käytöstä. Saapuvat puhelut mykistetään, eikä näyttö käynnisty, kun vastaanotetaan saapuvia puheluita. Lisäksi kaikki ilmoitukset mykistetään hälytyksiä lukuun ottamatta, eikä näyttö käynnisty, kun ilmoituksia vastaanotetaan.
- **Hyvää yötä -tila:** Ota Hyvää yötä -tila käyttöön nukkumista varten. Saapuvat puhelut mykistetään, eikä näyttö käynnisty, kun vastaanotetaan saapuvia puheluita. Lisäksi kaikki ilmoitukset mykistetään hälytyksiä lukuun ottamatta, eikä näyttö käynnisty, kun ilmoituksia vastaanotetaan. Aktivointielementti, Kello aina käytössä -toiminto ja järjestelmän äänet poistetaan myös käytöstä.
- **Teatteritila:** Ota käyttöön teatteritila elokuvien katsomista varten. Saapuvat puhelut mykistetään, eikä näyttö käynnisty, kun vastaanotetaan saapuvia puheluita. Lisäksi kaikki ilmoitukset mykistetään hälytykset mukaan lukien, eikä näyttö käynnisty, kun ilmoituksia vastaanotetaan. Aktivointielementti, Kello aina käytössä -toiminto ja järjestelmän äänet poistetaan myös käytöstä.
- **Päiv. tiedotus:** Aseta Galaxy Watch3 -laite lähettämään päivittäiset tiedot, kun olet herännyt ja ennen kuin alat nukkua, tai kahdesti päivän aikana haluamiasi ajankohtina.
- **Muokkaa pikapaneelia:** Muokkaa Galaxy Watch3 -laitteen pikapaneelia.
- **Hätätoiminnot:** Hätätilanteessa voit lähettää hätäviestin esimääritetylle yhteyshenkilölle painamalla kotinäppäintä kolme kertaa nopeasti peräkkäin tai lähettää hätäviestin automaattisesti, kun Galaxy Watch3 -laite havaitsee käyttäjän kaatumisen. Voit myös asettaa hätäpuhelut esimääritetyille yhteyshenkilöille. Lisätietoja on kohdassa [Hätäviestin lähettäminen](#).

Yhteydet

Bluetooth

Voit muodostaa yhteyden mobiililaitteeseen Bluetooth-yhteydellä. Voit myös yhdistää Bluetooth-kuulokemikrofonin Galaxy Watch3 -laitteeseen ja kuunnella musiikkia tai käydä puhelinkeskustelun.



- Samsung ei vastaa Bluetooth-yhteydellä lähetettyjen tai vastaanotettujen tietojen mahdollisesta menettämisestä, sieppaamisesta eikä väärinkäytöstä.
- Pidä aina huoli siitä, että jaat ja vastaanotat tietoa vain sellaisista laitteista, joihin luotat ja jotka on suojattu asianmukaisesti. Laitteiden välillä olevat esteet saattavat lyhentää toimintaetäisyyttä.
- Kaikki laitteet eivät ole välttämättä yhteensopivia laitteesi kanssa, kuten laitteet, jotka eivät ole Bluetooth SIG:n testaamia tai hyväksymiä.
- Bluetooth-ominaisuutta ei saa käyttää laittomiin tarkoituksiin (esimerkiksi tiedostojen piraattikopiointiin tai tietoliikenteen luvattomaan kuunteluun kaupallisissa tarkoituksissa).

Samsung ei vastaa Bluetooth-ominaisuuden laittoman käytön seurauksista.

Napauta Asetukset-näytössä **Yhteydet** → **Bluetooth**.

- **Bluetooth:** Ota Bluetooth-ominaisuus käyttöön tai poista se käytöstä.
- **Bluetooth-ääni:** Etsi Bluetooth-kuulokemikrofonit ja yhdistä ne Galaxy Watch3 -laitteeseen.

Matkap.verkot

Voit hallita verkkoja mukauttamalla asetuksia.

Napauta Asetukset-näytössä **Yhteydet** → **Matkap.verkot**.



Matkap.verkot ei ole näkyvissä Bluetooth-mallissa.

- **Automaattinen:** Aseta Galaxy Watch3 -laite muodostamaan tai katkaisemaan matkapuhelinverkkoyhteys automaattisesti sen mukaan, onko Galaxy Watch3 -laite yhdistetty mobiililaitteeseen Bluetooth-yhteydellä.
 - Kun Galaxy Watch3 -laite yhdistetään matkapuhelinverkkoon Bluetooth-toiminnon avulla, Galaxy Watch3 -laitteen matkapuhelinverkkoyhteys poistetaan käytöstä akkuvirran säästämistä varten. Tällöin Galaxy Watch3 -laite ei vastaanota Galaxy Watch3 -laitteen puhelinnumeroon saapuvia viestejä ja puheluja.
 - Galaxy Watch3 -laitteen matkapuhelinverkkoyhteys otetaan hetken kuluttua käyttöön automaattisesti, jos Bluetooth-yhteyttä ei havaita. Tällöin voit vastaanottaa Galaxy Watch3 -laitteen puhelinnumeroon saapuvat viestit ja puhelut.
 - **Automaattinen** näkyy muodossa **Ota käyttöön nyt**, kun käytät Galaxy Watch3 -laitetta yhdistämättä sitä mobiililaitteeseen. Voit muodostaa yhteyden matkapuhelinverkkoon napauttamalla **Ota käyttöön nyt** ja aktivoimalla sitten kytkimen napauttamalla sitä.
- **Mobiilidata:** Aseta Galaxy Watch3 -laite käyttämään datayhteyttä missä tahansa matkapuhelinverkossa.
- **Dataverkkovierailu:** Aseta Galaxy Watch3 -laite käyttämään datayhteyttä verkkovierailun aikana.
- **Datankäyttö:** Voit seurata datakäytön määrää ja mukauttaa rajoitusten asetuksia.
- **Verkkotila:** Valitse yhdistettävän verkon tyyppiä LTE tai 3G.
- **Verkko-operaattorit:** Etsi käytettävissä olevat verkot ja rekisteröi verkko manuaalisesti.
- **Yhteyspisteiden nimet:** Määritä yhteyspisteiden nimet (APN).
- **Liittymätilaukset:** Tilaa palveluntarjoajan mobiilipalvelu tai lisäpalveluja.

Wi-Fi

Voit muodostaa yhteyden Wi-Fi-verkkoon ottamalla Wi-Fi-toiminnon käyttöön.

Tämä toiminto on käytettävissä, kun Galaxy Watch3 -laitetta ei ole yhdistetty mobiililaitteeseen Bluetooth-yhteydellä.

1 Napauta Asetukset-näytössä **Yhteydet** → **Wi-Fi**.

2 Napauta **Wi-Fi**, valitse **Automaattinen** tai **Aina käytössä** ja napauta sitten ✓.

Jos valitset **Automaattinen**, Wi-Fi-verkkoyhteys katkaistaan automaattisesti, kun Galaxy Watch3 -laite yhdistetään mobiililaitteeseen Bluetooth-yhteydellä. Jos valitset **Aina pois**, voit käyttää Galaxy Watch3 -laitetta Bluetooth-yhteydellä siihen yhdistetyn mobiililaitteen kautta sen sijaan, että käyttäisit Wi-Fi-verkkoa.



- Kun valitset **Aina käytössä** -vaihtoehdon, akun varaus kuluu tavallista nopeammin.
- **Automaattinen** ei ole näkyvissä etkä voi muodostaa Wi-Fi-verkkoyhteyttä automaattisesti, kun käytät Galaxy Watch3 -laitetta yhdistämättä sitä mobiililaitteeseen.

3 Napauta **Wi-Fi-verkot** ja valitse verkko Wi-Fi-verkkojen luettelosta.

Salasanaa vaativien verkkojen kohdalla näkyy lukkokuvake.

4 Napauta **Yhdistä**.



- Kun Galaxy Watch3 -laite on muodostanut yhteyden Wi-Fi-verkkoon kerran, Galaxy Watch3 -laite muodostaa uudelleen yhteyden kyseiseen verkkoon aina, kun se on käytettävissä, pyytämättä salasanaa. Voit estää Galaxy Watch3 -laitetta muodostamasta yhteyttä verkkoon automaattisesti valitsemalla verkon luettelosta ja napauttamalla **Unohda**.
- Jos et voi muodostaa yhteyttä Wi-Fi-verkkoon, käynnistä laitteen Wi-Fi-toiminto tai langaton reititin uudelleen.

NFC

Voit käyttää NFC-toimintoa.

Napauta Asetukset-näytössä **Yhteydet** → **NFC**.



Galaxy Watch3 -laitteessa on sisäinen NFC-antenni. Käsittele Galaxy Watch3 -laitetta huolellisesti, jotta NFC-antenni ei vahingoitu.



Tämän ominaisuuden käyttämahdollisuus määräytyy alueen tai palveluntarjoajan mukaan.

Maksaminen NFC-toiminnon avulla

Ennen kuin voit maksaa NFC-toiminnon avulla, sinun on rekisteröidyttävä mobiilimaksupalveluun. Ota yhteys palveluntarjoajaan rekisteröitymistä tai lisätietojen saamista varten.

1

Napauta Asetukset-näytössä **Yhteydet** → **NFC** ja aktivoi kytkin napauttamalla sitä.

2

Kosketa Galaxy Watch3 -laitteen NFC-antennialueella NFC-kortinlukijaa.

Voit asettaa oletussovelluksen avaamalla Asetukset-näytön ja napauttamalla **Yhteydet** → **NFC** → **Napauta ja maksa** ja valitsemalla sitten sovelluksen.



Maksupalvelujen luettelossa ei ehkä ole kaikkia käytettävissä olevia maksusovelluksia.

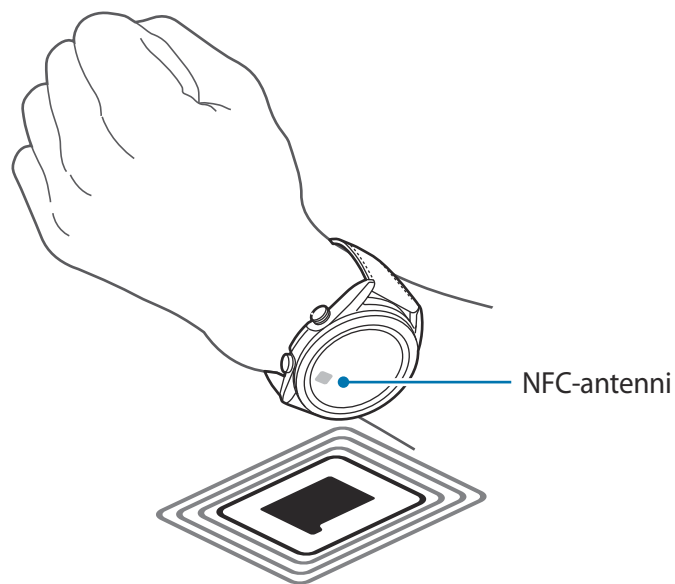

Yhteyden katkaisuhälyt.

Aseta Galaxy Watch3 -laite värisemään, kun Galaxy Watch3 -laite on puettuna ranteeseesi ja sen yhteys mobiililaitteeseen katkeaa.

Napauta Asetukset-näytössä **Yhteydet** → **Yhteyden katkaisuhälyt.** ja aktivoi kytkin sitten napauttamalla sitä.

- **Tyyppi:** Valitse haluamasi ilmoitustyyppi.
- **Ohje:** Näytä Galaxy Watch3 -laitteen yhteyden katkeamisilmoitusten tiedot.



Yhteyden katkaisuhälyt. ei ole näkyvässä, kun käytät Galaxy Watch3 -laitetta yhdistämättä sitä mobiililaitteeseen.

Lentotila

Tämä poistaa kaikki laitteen langattomat toiminnot käytöstä. Voit käyttää ainoastaan niitä toimintoja, jotka eivät käytä verkkopalveluita.

Napauta Asetukset-näytössä **Yhteydet** → **Lentotila** ja aktivoi kytkin sitten napauttamalla sitä.



Noudata lentoyhtiön sääntöjä ja lentokoneen henkilökunnan ohjeita. Jos laitteen käyttäminen on sallittua, käytä sitä aina lentotilassa.

Yleiset

Syöttö

Voit muuttaa tekstinsyötön asetuksia.

Napauta Asetukset-näytössä **Yleiset** → **Syöttö.**

- **Oletusnäppäimistö:** Tarkista merkkien kirjoittamisessa käytettävä oletusnäppäimistö.
- **Näppäimistön asetukset:** Määritä Samsung-näppäimistön asetukset.

Teksti puheeksi

Voit muuttaa teksti puheeksi -toimintojen asetuksia, kuten kieltä ja nopeutta.

Napauta Asetukset-näytössä **Yleiset** → **Teksti puheeksi.**

- **Kieli:** Valitse käytettävä kieli.
- **Puhenopeus:** Määritä lukemisnopeus.

- **Lue ilmoitukset ääneen:** Aseta Galaxy Watch3 -laite lukemaan Galaxy Watch3 -laitteella vastaanotettu ilmoitus ääneen. Voit kuitenkin kuulla äänen vain yhdistetyn Bluetooth-kuulokemikrofonin kautta.
- **Asenna äänitiedot:** Asenna tuettu kieli.

Päivä ja aika

Voit määrittää päivämäärän ja kellonajan manuaalisesti.

Napauta Asetukset-näytössä **Yleiset** → **Päivä ja aika**.



Päivä ja aika näkyvät vain, kun käytät Galaxy Watch3 -laitetta yhdistämättä sitä mobiililaitteeseen.

- **Automaattinen:** Aseta verkon tai GPS:n tarjoama aikavyöhyke käytettäväksi, kun matkustat eri aikavyöhykkeelle.
- **Aseta päiväm.:** Aseta päivämäärä manuaalisesti.
- **Aseta aika:** Aseta kellonaika manuaalisesti.
- **Valitse aikav.:** Valitse aikavyöhyke manuaalisesti.
- **Käytä 24 tunnin muotoa:** Näytä aika 24-tuntisena.

Kieli

Valitse Galaxy Watch3 -laitteessasi käytettävä kieli.

Napauta Asetukset-näytössä **Yleiset** → **Kieli**.



Kieli on käytettävissä vain, kun käytät Galaxy Watch3 -laitetta yhdistämättä sitä mobiililaitteeseen.

Nollaa

Voit poistaa kaikki Galaxy Watch3 -laitteessa olevat tiedot.

Napauta Asetukset-näytössä **Yleiset** → **Nollaa**.

Kellon ohjelmiston päivitys

Voit päivittää Galaxy Watch3 -laitteeseen uusimman ohjelmiston.

Napauta Asetukset-näytössä **Yleiset** → **Kellon ohjelmiston päivitys**.



Kellon ohjelmiston päivitys on näkyvässä vain, kun käytät Galaxy Watch3 -laitetta yhdistämättä sitä mobiililaitteeseen.

Helppokäytt.

Voit määrittää useita asetuksia, jotka lisäävät Galaxy Watch3 -laitteen helppokäyttöisyyttä.

Napauta Asetukset-näytössä **Helppokäytt.**

- **Näytönlukija:** Ota käyttöön Voice Assistant -toiminto, joka tuottaa äänipalautteet. Ohjeita tämän toiminnon käyttöön saat napauttamalla **Opetusohjelma**.
- **Näkyvyyteen liittyvät parann.:** Mukauta asetuksia, jotka tekevät laitteen käytöstä helpompaa näkörajoitteisille.
- **Kuuloon liittyvät parannukset:** Mukauta asetuksia, jotka tekevät laitteen käytöstä helpompaa kuulorajoitteisille.
- **Lisäasetukset:** Hallitse muita lisätoimintoja.

Suojaus ja tietosuoja

Lukitse

Voit muuttaa Galaxy Watch3 -laitteen suojausasetuksia. Kun käytät tätä toimintoa, Galaxy Watch3 -laite voi lukkiutua automaattisesti, jos se ei tunnista liikettä tietyn ajan kuluessa. Jos avaat lukituksen kerran Galaxy Watch3 -laitteen ollessa puettuna ranteeseesi, laite pysyy kuitenkin lukitsemattomana.

Napauta Asetukset-näytössä **Suojaus ja tietosuoja** → **Lukitse**.

- **Tyyppi:** Valitse Galaxy Watch3 -laitteen lukitustapa.
- **Käyttötarkoitus:** Valitse, milloin lukitustoimintoa käytetään.



Tämän asetuksen näkyvyys määräytyy alueen ja palveluntarjoajan mukaan.

- **Ohje:** Näytä tietoja Galaxy Watch3 -laitteen lukitsemisesta.

Käyttöoik. hallinta

Tarkista niiden sovellusten luettelo, jotka voivat käyttää tai muokata Galaxy Watch3 -laitteen tietoja käyttöoikeusluokan mukaan, ja määritä, haluatko myöntää käyttöoikeudet eri sovelluksille.

Napauta Asetukset-näytössä **Suojaus ja tietosuoja** → **Käyttöoik. hallinta**.

Sijainti

Muuta sijaintitietojen käyttöoikeuksien asetuksia.

Napauta Asetukset-näytössä **Sijainti** ja aktivoi sitten kytkin napauttamalla sitä.

- **Menetelmät:** Valitse sijaintitietojen seurantamenetelmä.
- **Käyttöoikeudet:** Aseta ominaisuuden oikeus sijaintitietojen käyttämiseen.

Tili (Tili ja varmuuskopiointi)

Voit käyttää Galaxy Watch3 -laitteen eri toimintoja sen jälkeen, kun olet rekisteröinyt Samsung-tilisi yhdistetyssä mobiililaitteessa. Tarkista rekisteröity Samsung-tilisi yhdistetyssä mobiililaitteessa ja määritä mukautuspalvelutoiminto. Voit myös varmuuskopioida Galaxy Watch3 -laitteessasi olevat tiedot Samsung Cloudiin, tai palauttaa Samsung Cloudiin tallennetut Galaxy Watch3 -laitteen tiedot Galaxy Watch3 -laitteeseesi.

Napauta Asetukset-näytössä **Tili** tai **Tili ja varmuuskopiointi**.

- **Samsung account:** Kirjoita Samsung-tilisi tiedot sisäänkirjautumista varten, tai valitse yhdistettyyn mobiililaitteeseesi rekisteröity Samsung-tili.



Kun käytät Galaxy Watch3 -laitetta yhdistämättä sitä mobiililaitteeseen, voit kirjoittaa Samsung-tilisi tiedot.

- **Varmuuskopioi ja palauta:** Varmuuskopioi Galaxy Watch3 -laitteeseesi tallennetut tiedot Samsung Cloudiin, tai palauta tiedot Galaxy Watch3 -laitteeseen.



- **Varmuuskopioi ja palauta** on näkyvissä, kun käytät Galaxy Watch3 -laitettasi yhdistämättä sitä mobiililaitteeseen.
- Jos käytät Galaxy Watch3 -laitetta yhdistettynä mobiililaitteeseen, varmuuskopioi ja palauta tiedot mobiililaitteessa käyttäen samaa Samsung-tiliä kuin mobiililaitteessa. Lisätietoja on kohdassa [Galaxy Watch3 -laitteessa olevien tietojen hallinta](#).

- **Mukautuspalvelu:** Aseta Galaxy Watch3 -laite tarjoamaan asianmukaista toimintoa sijainnin ja tilanteen mukaan elämäntapakäytäntöjen analysoinnin jälkeen.



- **Mukautuspalvelu** ei ole näkyvässä, kun käytät Galaxy Watch3 -laitetta yhdistämättä sitä mobiililaitteeseen.
- Tämä toiminto on käytettävissä, kun Galaxy Watch3 -laite on yhdistetty mobiililaitteeseen, joka tukee mukautuspalveluversiota 2.2 tai uudempaa versiota. Kun olet tehnyt sopimuksen mukautuspalvelun käytöstä, käynnistä **Asetukset**-sovellus mobiililaitteessasi, napauta **Tilit ja varmuuskopiointi** → **Tilit** → **Samsung account** → **Tietosuoja** → **Mukautuspalvelu** ja aktivoi **Mukautuspalvelu**-kytkin sitten napauttamalla sitä.

Akku

Virtatila

Voit valita Galaxy Watch3 -laitteen akkutilan. Tiettyjen akkutilojen avulla voit vähentää akun kulutusta ja käyttää Galaxy Watch3 -laitettasi huomattavasti tavallista kauemmin.

Napauta Asetukset-näytössä **Akku** → **Virtatila**.

- **Normaali:** Valitse tämä, kun käytät Galaxy Watch3 -laitettasi normaaliin tapaan. Voit käyttää kaikkia Galaxy Watch3 -laitteen ominaisuuksia.
- **Virransäästö:** Valitse tämä, kun otat virransäästötilan käyttöön. Joitakin toimintoja rajoitetaan akkuvirran kulutuksen vähentämiseksi. Lisätietoja on kohdassa [Virransäästötila](#).
- **Vain kello:** Näytössä näkyy vain kello, ja kaikki muut toiminnot ovat poissa käytöstä akun varauksen kulumisen vähentämistä varten. Saat kellon näkyviin painamalla kotinäppäintä. Voit poistaa Vain kello -tilan käytöstä pitämällä kotinäppäintä painettuna kolme sekuntia.

Optimoi akku

Voit pidentää akun käyttöaikaa sulkemalla taustalla suoritettavat ohjelmat ja poistamalla paljon virtaa kuluttavat asetukset käytöstä.

Napauta Asetukset-näytössä **Akku** → **Optimoi akku**.

Jos haluat optimoida akun käytön estämällä sovelluksia toimimasta taustalla, poistamalla joitakin ominaisuuksia käytöstä tai muuttamalla asetuksia, napauta haluamiasi asetuksia ja napauta **Optimoi**.

Liittyvät asetukset

Voit tarkastella ja muuttaa muita akkuvirran kulutukseen vaikuttavia asetuksia.

Napauta Asetukset-näytössä **Akku** → **Liittyvät asetukset**.

Kellon tiedot

Näytä Galaxy Watch3 -laitteen lisätiedot.

Napauta Asetukset-näytössä **Kellon tiedot**.

- **Laite:** Tarkastele Galaxy Watch3 -laitteen tietoja, kuten Wi-Fi-verkon MAC-osoitetta, Bluetooth-osoitetta ja sarjanumeroa.
- **Lakis. tiedot:** Näytä laitteeseen liittyvät oikeudelliset tiedot, kuten avoimen lähdekoodin käyttöoikeussopimus. Voit myös asettaa Galaxy Watch3 -laitteen lähettämään vianmääritys- ja käyttötietonsa Samsungille automaattisesti.
- **Ohjelmistot:** Tarkastele Galaxy Watch3 -laitteen ohjelmistoa ja suojaustilaa.
- **Akku:** Tarkastele Galaxy Watch3 -laitteen akun tietoja.

Yhdistä uuteen puhelimeen

Voit yhdistää Galaxy Watch3 -laitteen uuteen mobiililaitteeseen. Galaxy Watch3 -laite voi muodostaa yhteyden toiseen mobiililaitteeseen, kun se on suorittanut kevyen asetusten palautuksen, jossa poistetaan tiedot mediatiedostoja ja asetustietoja lukuun ottamatta.

Napauta Asetukset-näytössä **Yhdistä uuteen puhelimeen**.





Yhdistä uuteen puhelimeen on näkyvissä vain, kun Galaxy Watch3 -laite on yhdistetty mobiililaitteeseen.

Yhdistä puhelimeen

Voit muodostaa yhteyden mobiililaitteeseen, kun käytät Galaxy Watch3 -laitetta yksinään. Voit valita, palautetaanko Galaxy Watch3 -laitteen tiedot, jotka on tallennettu mobiililaitteeseen.

Napauta Asetukset-näytössä **Yhdistä puhelimeen**.

-  : Yhdistä Galaxy Watch3 -laite mobiililaitteeseen ja synkronoi Galaxy Watch3 -laitteeseen tallennetut terveystiedot, asetuservot ja yhteystiedot.
-  : Yhdistä Galaxy Watch3 -laite mobiililaitteeseen, kun kaikki Galaxy Watch3 -laitteeseen tallennetut tiedot on palautettu tehdasasetuksiin.



Yhdistä puhelimeen on näkyvissä vain, kun käytät Galaxy Watch3 -laitetta yhdistämättä sitä mobiililaitteeseen.

Galaxy Wearable -sovellus

Esittely

Kun haluat yhdistää Galaxy Watch3 -laitteen mobiililaitteeseen, sinun on asennettava Galaxy Wearable -sovellus mobiililaitteeseen. Voit tarkistaa Galaxy Watch3 -laitteen tilan ja ladata suositellut kellotaulut ja sovellukset. Voit myös mukauttaa Galaxy Watch3 -laitteen eri asetuksia, kuten ilmoitusasetuksia.

Käynnistä **Galaxy Wearable** -sovellus mobiililaitteessasi.



Yhdistetyn mobiililaitteen tyyppin mukaan voi olla, etteivät jotkin ominaisuudet ole käytettävissä.

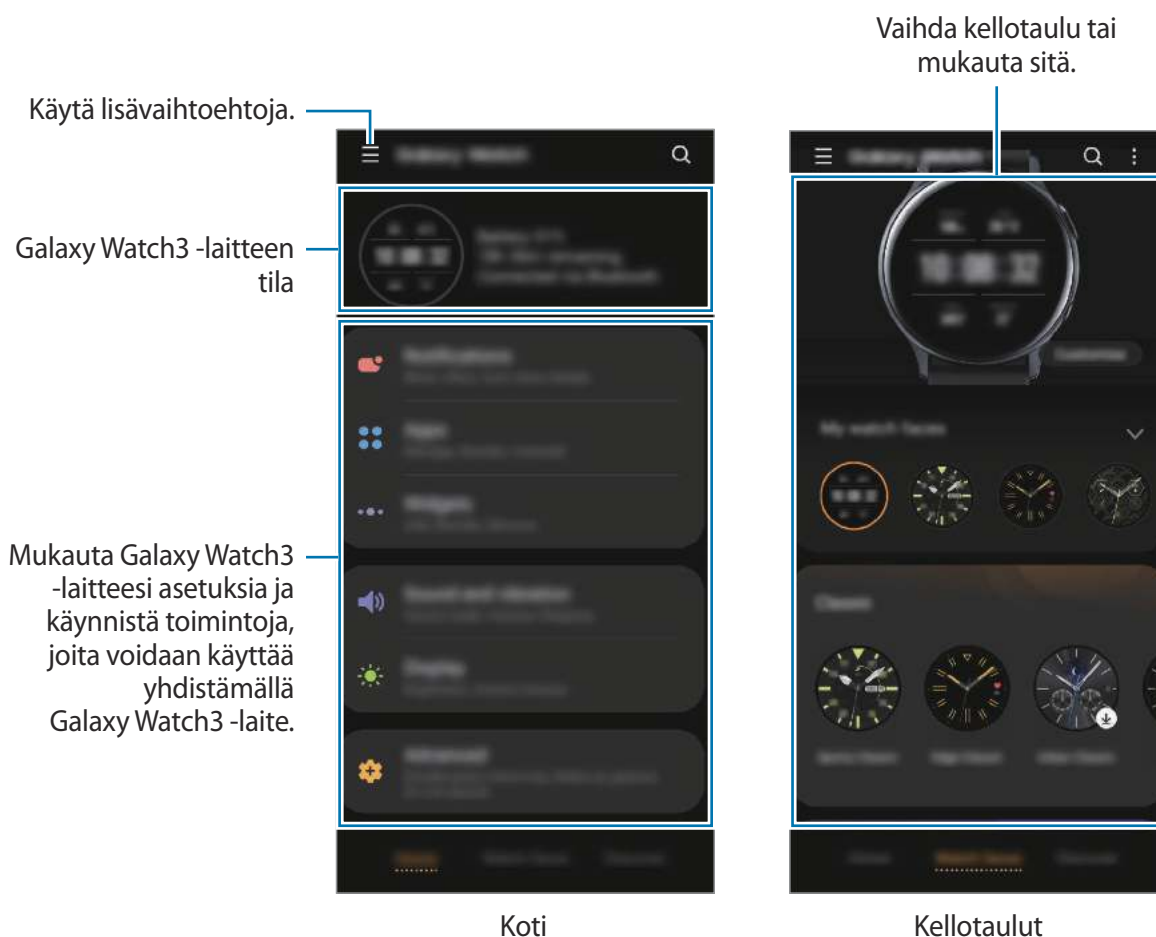

Napauta  ja käytä sitten seuraavia toimintoja:

- **Lisää uusi laite:** Katkaise laitteen yhteys yhdistettynä olevaan mobiililaitteeseen ja yhdistä uusi laite. Valitse laitteesi näytössä tai napauta **Minun ei ole täällä**, jos et löydä laitettasi, ja yhdistä sitten uusi laite noudattamalla näytön ohjeita.
- **Katkaise:** Katkaise Galaxy Watch3 -laitteen yhteys yhdistettynä olevaan mobiililaitteeseen.
- **Autom. vaihto:** Jos olet pukenut Galaxy Watch3 -laitteen ranteeseesi, se muodostaa edelleen automaattisesti yhteyden mobiililaitteeseen.



Autom. vaihto on näkyvissä vain, kun vähintään kolme automaattista vaihtotoimintoa tukevaa laitetta on liitetty mobiililaitteen pariaksi.

- **Laitteiden hallinta:** Hallitse mobiililaitteeseesi yhdistettyjä laitteita. Jos haluat katkaista laitteen yhteyden mobiililaitteeseesi, valitse laite ja napauta **Poista**.



Laitteiden hallinta on näkyvissä vain, kun vähintään kolme laitetta on liitetty mobiililaitteesi pariaksi.

- **Sovellusilmoitukset:** Muuta Galaxy Wearable -sovelluksen sovellusilmoitusasetuksia mobiililaitteessa.
- **Ota meihin yhteyttä:** **Samsung Members** tarjoaa asiakkaille tukipalveluja, kuten laiteongelmien vianmääritystä, ja sallii käyttäjien lähettää kysymyksiä ja virheraportteja. Voit myös jakaa tietoja muiden Galaxy-käyttäjien yhteisön jäsenten kanssa tai tarkastella uusimpia uutisia ja vihjeitä. **Samsung Members** -sovelluksen avulla voit ratkaista ongelmia, joihin voit törmätä laitteen käytön aikana.



Ota meihin yhteyttä -vaihtoehdon käyttömahdollisuus määräytyy alueen, palveluntarjoajan tai laitemallin **Samsung Members** -sovelluksen tuen mukaan.

- **Tietoja Galaxy Wearablesta:** Voit näyttää Galaxy Wearable -sovelluksen tiedot.

Koti

Esittely

Voit tarkastella Galaxy Watch3 -laitteen tilaa ja mukauttaa Galaxy Watch3 -laitteen asetuksia. Voit myös käynnistää käteviä sovelluksia yhdistämällä Galaxy Watch3 -laitteen.

Käynnistä **Galaxy Wearable** -sovellus mobiililaitteessasi ja napauta **Koti**.

Ilmoitukset

Voit muuttaa ilmoitustoiminnon asetuksia. Voit saada ilmoituksen eri tapahtumista, kuten mobiililaitteeseen tulleista uusista viesteistä.

Käynnistä **Galaxy Wearable** -sovellus mobiililaitteessa, napauta **Koti** → **Ilmoitukset**, aktivoi kytkin napauttamalla sitä ja aktivoi sitten kohteet.

- **Näytä vain käytettäessä:** Aseta Galaxy Watch3 -laite näyttämään ilmoitukset vain, kun se on puettuna päällesi.
- **Näytä, kun puhelin on käytössä:** Aseta Galaxy Watch3 -laite näyttämään ilmoitukset mobiililaitteen käytön aikana.
- **Ota uusille sovelluksille käyttöön:** Aseta Galaxy Watch3 -laite lähettämään juuri asennetun sovelluksen hälytykset automaattisesti mobiililaitteeseen ilman lisäasetuksia.
- **Näytä kaikki ilmoitusasetukset:** Määritä ilmoituksiin liittyviä lisäominaisuuksia.
- **Viimeksi lähetetyt:** Voit tarkastella sovelluksia, jotka ovat vastaanottaneet ilmoituksia äskettäin, ja muuttaa ilmoitusasetuksia. Jos haluat mukauttaa muiden sovellusten ilmoitusasetuksia, napauta **Näytä kaikki** → ▼ → **Kaikki** ja valitse sovellus sovellusten luettelosta.

Sovellukset

Voit mukauttaa Galaxy Watch3 -laitteen Sovellukset-näyttöä. Voit myös muuttaa sovellusten automaattisen käynnistykseen asetuksia.

Käynnistä **Galaxy Wearable** -sovellus mobiililaitteessasi ja napauta **Koti** → **Sovellukset**.

Sovellusten järjestyksen muuttaminen

- 1 Napauta **Sov. järjestys** → **Mukautettu**.
- 2 Siirry muokkausnäyttöön napauttamalla **Järjestä uudelleen** ja pyyhkäisemällä näytössä vasemmalle tai oikealle.
- 3 Kosketa sovellusta jonkin aikaa, vedä se haluamaasi paikkaan ja napauta sitten **TALLENNA**.

Jos valitset **Sov. järjestys** → **Viimeisimmät ensin**, viimeksi käytetyt sovellukset näkyvät automaattisesti ensimmäisinä Galaxy Watch3 -laitteen Sovellukset-näytössä.

Sovelluksen käynnistäminen automaattisesti

Voit asettaa sovelluksen käynnistymään automaattisesti Galaxy Watch3 -laitteessasi asettamalla kohdistuksen sovellukseen ilman sen napauttamista.

Aktivoi **Avaa sov. autom.** -kytkin napauttamalla sitä.

Sovellusten asennuksen poistaminen

Napauta **Sovellusten hallinta**, napauta , valitse sovellus, jonka haluat poistaa Galaxy Watch3 -laitteesta ja napauta sitten **Poista asennus**.

Sovellusten piilottaminen tai näyttäminen

Voit piilottaa sovelluksen niin, ettei sitä näy Galaxy Watch3 -laitteen Sovellukset-näytössä.

Napauta **Sovellusten hallinta**, napauta  niiden sovellusten vieressä, jotka haluat piilottaa, ja napauta sitten **Tallenna**. Sovellus näkyy **Piilotetut sovellukset** -kohdassa, mutta ei Galaxy Watch3 -laitteen Sovellukset-näytössä.

Kun haluat tuoda sovellukset näkyviin, napauta **Sovellusten hallinta**, napauta  haluamiesi sovellusten vieressä kohdassa **Piilotetut sovellukset** ja napauta sitten **Tallenna**. Sovellus katoaa **Piilotetut sovellukset** -kohdasta ja tulee näkyviin Galaxy Watch3 -laitteen Sovellukset-näyttöön.

Sovellusten mukauttaminen



Voit mukauttaa sovellukseen liittyviä perusasetuksia napauttamalla sovelluksen -kuvaketta.

Pienoisohjelmat

Voit mukauttaa Galaxy Watch3 -laitteessa olevia pienoisohjelmia. Voit myös muuttaa pienoisohjelmien järjestystä.

Käynnistä **Galaxy Wearable** -sovellus mobiililaitteessasi ja napauta **Koti** → **Pienoisohjelmat**.

Pienoisohjelmien lisääminen tai poistaminen

Kun haluat poistaa pienoisohjelman, napauta sen -kuvaketta, ja jos haluat lisätä pienoisohjelman, napauta sen -kuvaketta ja napauta **TALLENNA**.

Pienoisohjelma lisätään Galaxy Watch3 -laitteeseen tai poistetaan siitä.

Pienoisohjelmien järjestyksen muuttaminen

Napauta pienoisohjelman vieressä olevaa -kuvaketta, siirrä se haluamaasi paikkaan ja napauta sitten **TALLENNA**.

Pienoisohjelman paikka Galaxy Watch3 -laitteessa vaihtuu.

Ääni ja värinä

Voit muuttaa Galaxy Watch3 -laitteen ääni- ja värinäasetuksia.

Käynnistä **Galaxy Wearable** -sovellus mobiililaitteessasi ja napauta **Koti** → **Ääni ja värinä**.

- **Äänitila:** Aseta Galaxy Watch3 -laite käyttämään äänitilaa, äänetöntä tilaa tai värinätilaa.
- **Värinä ja ääni:** Aseta Galaxy Watch3 -laite värisemään ja soittamaan soittoääni puhelujen ja ilmoitusten saapuessa.
- **Mykistykseen kesto:** Aseta Galaxy Watch3 -laite käyttämään äänetöntä tilaa tietty aika.
- **Soittoääni:** Muuta soittoääntä.
- **Ilmoitusääni:** Muuta ilmoitusääntä.
- **Äänenvoimakkuus:** Säädä Galaxy Watch3 -laitteen äänenvoimakkuutta.



Kun Voice Assistant -toiminto on käytössä, voit säätää myös helppokäyttöisyystoiminnon äänenvoimakkuutta.

- **Soittoäänen värinä:** Valitse värinätapaa saapuvia puheluja varten.
- **Ilmoitusvärinä:** Valitse värinätapaa ilmoituksia varten.
- **Värinän voimakkuus:** Säädä värinähälytyksen voimakkuutta.
- **Pitkä värinä:** Aseta Galaxy Watch3 -laite värisemään pitkään puhelujen ja ilmoitusten saapuessa.
- **Järjestelmän äänet ja värinä:** Aseta Galaxy Watch3 -laite toistamaan merkkiääni tai värisemään toiminnoissa, kuten kosketusnäytön ohjaamisessa.

Näyttö

Voit muuttaa Galaxy Watch3 -laitteen näyttöasetuksia ja Sovellukset-näyttöä.

Käynnistä **Galaxy Wearable** -sovellus mobiililaitteessasi ja napauta **Koti** → **Näyttö**.

- **Kirkkaus:** Säädä näytön kirkkautta.
- **Autom. pieni kirkkaus:** Aseta Galaxy Watch3 -laite säätämään automaattisesti kirkkautta ympäristön valaistuksen mukaan.
- **Näytön aikakatkaisu:** Määritä, kuinka kauan Galaxy Watch3 -laite odottaa ennen näytön taustavalon sammuttamista.
- **Sovellus näkyy:** Aseta aika, jonka mukaisesti sovelluksen näyttö pidetään käynnissä, kun sovellus on käytössä. Jos näyttö käynnistetään uudelleen sen sammuttua määritetyn ajan kuluttua, käytettävän sovelluksen näyttö tulee näkyviin.
- **Taustan tyyli:** Vaihda näytön taustakuva.
- **Näytä lataustiedot:** Aseta Galaxy Watch3 -laite näyttämään akun jäljellä oleva varaus, kun näyttö on sammutettuna.

Lisäasetukset

Voit ottaa käyttöön Galaxy Watch3 -laitteen lisätoimintoja ja muuttaa ohjausasetuksia.

Käynnistä **Galaxy Wearable** -sovellus mobiililaitteessasi ja napauta **Koti** → **Lisäasetukset**.



- **Paina kotinäppäintä kaksi kertaa:** Valitse sovellus tai toiminto, joka suoritetaan, kun Galaxy Watch3 -laitteen kotinäppäintä painetaan kaksi kertaa.
- **Pidä painettuna:** Valitse käynnistettävä sovellus tai toiminto painamalla kotinäppäintä jonkin aikaa.
- **Aktivointiele:** Aseta Galaxy Watch3 -laite käynnistämään näyttö käyttäjän nostaessa kättä, johon Galaxy Watch3 -laite on puettu.
- **Kosketusaktivointi:** Aseta Galaxy Watch3 -laite käynnistämään näyttö, kun näyttöä napautetaan.
- **Etulevyaktivointi:** Aseta Galaxy Watch3 -laite käynnistämään näyttö, kun reunaa kierretään.
- **Vesilukitus:** Ota vesilukkotila käyttöön, ennen kuin menet veteen. Kosketusnäyttötoiminto poistetaan käytöstä.
- **Kosketusherkkyyys:** Aseta Galaxy Watch3 -laite sallimaan kosketusnäytön käyttäminen käsineet kädessä.
- **Älä häiritse:** Ota älä häiritse -tila käyttöön tai poista se käytöstä. Saapuvat puhelut mykistetään, eikä näyttö käynnisty, kun vastaanotetaan saapuvia puheluita. Lisäksi kaikki ilmoitukset mykistetään hälytyksiä lukuun ottamatta, eikä näyttö käynnisty, kun ilmoituksia vastaanotetaan.

- **Hyvää yötä -tila:** Ota Hyvää yötä -tila käyttöön nukkumista varten. Saapuvat puhelut mykistetään, eikä näyttö käynnisty, kun vastaanotetaan saapuvia puheluita. Lisäksi kaikki ilmoitukset mykistetään hälytyksiä lukuun ottamatta, eikä näyttö käynnisty, kun ilmoituksia vastaanotetaan. Aktivointielementti, Kello aina käytössä -toiminto ja järjestelmän äänet poistetaan myös käytöstä.
- **Teatteritila:** Ota käyttöön teatteritila elokuvien katsomista varten. Saapuvat puhelut mykistetään, eikä näyttö käynnisty, kun vastaanotetaan saapuvia puheluita. Lisäksi kaikki ilmoitukset mykistetään hälytykset mukaan lukien, eikä näyttö käynnisty, kun ilmoituksia vastaanotetaan. Aktivointielementti, Kello aina käytössä -toiminto ja järjestelmän äänet poistetaan myös käytöstä.
- **Muokkaa pikapaneelia:** Muokkaa Galaxy Watch3 -laitteen pikapaneelia.
- **SOS:** Hätätilanteessa voit lähettää hätäviestin esimääritetyille yhteyshenkilölle painamalla kotinäppäintä kolme kertaa nopeasti peräkkäin tai lähettää hätäviestin automaattisesti, kun Galaxy Watch3 -laite havaitsee käyttäjän kaatumisen. Voit myös asettaa hätäpuhelut esimääritetyille yhteyshenkilöille. Lisätietoja on kohdassa [Hätäviestin lähettäminen](#).

Lisää sisältöä kelloon

Voit siirtää tallennettuja ääni- tai kuvatiedostoja mobiililaitteesta Galaxy Watch3 -laitteeseen manuaalisesti tai automaattisesti.

Käynnistä **Galaxy Wearable** -sovellus mobiililaitteessa ja napauta **Koti** → **Lisää sisältöä kelloon**.

- **Musiikki**
 - **Lisää kappaleita:** Valitse äänitiedostot ja lähetä ne manuaalisesti mobiililaitteesta Galaxy Watch3 -laitteeseen.
 - **Autom. synkronointi:** Aseta laite synkronoimaan viimeksi lisätyt äänitiedostot Galaxy Watch3 -laitteen kanssa, kun sen akkuvirtaa on jäljellä yli 15 %.
-  Jos Galaxy Watch3 -laitteeseen tallennetut musiikkitiedostot vievät tilaa yli yhden gigatavun, se poistaa ensimmäisenä lisätystä tiedostosta alkaen musiikkitiedostoja, joita ei ole asetettu suosikeiksi.
- **Synkr. soittolistat:** Valitse soittolista, joka synkronoidaan Galaxy Watch3 -laitteen kanssa.
-  **Synkr. soittolistat** on käytettävissä vain, kun Samsung Music -sovellus on asennettu mobiililaitteeseen, ja se aktivoidaan, kun **Autom. synkronointi** -toiminto otetaan käyttöön.

- **Kuvat**

- **Kopioi kuvat kelloon:** Valitse kuvat ja lähetä ne manuaalisesti mobiililaitteesta Galaxy Watch3 -laitteeseen.
- **Autom. synkronointi:** Aseta laite synkronoimaan kuvat Galaxy Watch3 -laitteen kanssa, kun sen akkuvirtaa on jäljellä yli 15 %.
- **Kuvarajoitus:** Valitse kuvien määrä, joka lähetetään Galaxy Watch3 -laitteeseesi mobiililaitteestasi.
- **Synkronoitavat albumit:** Valitse kuva-albumi, joka synkronoidaan Galaxy Watch3 -laitteen kanssa.



Kuvarajoitus ja Synkronoitavat albumit aktivoituvat, kun otat **Autom. synkronointi** -toiminnon käyttöön.

SOS

Hätätilanteessa voit lähettää hätäviestin esimääritetyille yhteysenkilölle painamalla kotinäppäintä kolme kertaa nopeasti peräkkäin tai lähettää hätäviestin automaattisesti, kun Galaxy Watch3 -laite havaitsee käyttäjän kaatumisen. Voit myös asettaa hätäpuhelut esimääritetyille yhteysenkilöille.

Käynnistä **Galaxy Wearable** -sovellus mobiililaitteessasi ja napauta **Koti** → **SOS**. Lisätietoja on kohdassa [Hätäviestin lähettäminen](#).

Etsi kelloni

Voit hallita Galaxy Watch3 -laitetta etäyhteydellä, jos se katoaa.

Käynnistä **Galaxy Wearable** -sovellus mobiililaitteessasi ja napauta **Koti** → **Etsi kelloni**.

- **Hae sijainti:** Tarkista, missä Galaxy Watch3 -laite sijaitsee.
- **Määritä suojaus:**



Tämä toiminto on käytettävissä, kun etäyhteystoiminto on käytössä.

- **Lukitse kello:** Lukitse Galaxy Watch3 -laite etäyhteydellä niin, ettei sitä voi käyttää luvottomasti. Voit käyttää tätä toimintoa, kun mobiililaitteesi on yhdistetty Galaxy Watch3 -laitteeseen Bluetooth- tai etäyhteydellä. Kun Galaxy Watch3 -laite on lukittu, avaa lukitus manuaalisesti antamalla esimääritetty PIN-koodi, tai yhdistä mobiililaite Galaxy Watch3 -laitteeseen Bluetooth-yhteydellä, jolloin se lukitus avataan automaattisesti.

- **Nollaa kello:** Poista kaikki Galaxy Watch3 -laitteeseen tallennetut henkilökohtaiset tiedot etäyhteydellä. Kun Galaxy Watch3 -laitteen tehdasetukset on palautettu, et voi palauttaa tietoja etkä käyttää Etsi kelloni -toimintoa.
- **Uud.aktivoinnin lukitus:** Aseta Galaxy Watch3 -laite vaatimaan Samsung-tilisi tietoja, kun laitteen tehdasetukset on palautettu. Tämä estää muita käyttämästä Galaxy Watch3 -laitteeseesi tallennettuja henkilökohtaisia tietoja Galaxy Watch3 -laitteellasi, jos se katoaa tai varastetaan.

Liittymätilaukset

Voit käyttää monia muita palveluja matkapuhelinverkon kautta, kun olet ottanut sen käyttöön Galaxy Watch3 -laitteessa.

Käynnistä **Galaxy Wearable** -sovellus mobiililaitteessasi ja napauta **Koti** → **Liittymätilaukset**.



Liittymätilaukset ei ole näkyvissä Bluetooth-mallissa.

Yleiset

Voit mukauttaa Galaxy Watch3 -laitteen teksti puheeksi -toiminnon kieliasetuksia tai nollata Galaxy Watch3 -laitteen.

Käynnistä **Galaxy Wearable** -sovellus mobiililaitteessasi ja napauta **Koti** → **Yleiset**.

- **Oletusnäppäimistö:** Tarkista merkkien kirjoittamisessa käytettävä oletusnäppäimistö.
- **Näppäimistön asetukset:** Määritä Samsung-näppäimistön asetukset.
- **Kielet:** Valitse Galaxy Watch3 -laitteen teksti puheeksi -toiminnon kieli ja lataa käytettävissä oleva kieli.
- **Puhenopeus:** Säädä puhenopeutta.
- **Palauta:** Palauta yhdistetyn Galaxy Watch3 -laitteen tehdasetukset.

Helppokäytt.

Voit määrittää useita asetuksia, jotka lisäävät Galaxy Watch3 -laitteen helppokäyttöisyyttä.

Käynnistä **Galaxy Wearable** -sovellus mobiililaitteessasi ja napauta **Koti** → **Helppokäytt.**

- **Näytönlukija:** Ota käyttöön Voice Assistant -toiminto, joka tuottaa äänipalautteet. Ohjeita tämän toiminnon käyttöön saat napauttamalla **Opetusohjelma**.
- **Näkyvyyteen liittyvät parann.:** Mukauta asetuksia, jotka tekevät laitteen käytöstä helpompaa näkörajoitteisille.
- **Kuuloon liittyvät parannukset:** Mukauta asetuksia, jotka tekevät laitteen käytöstä helpompaa kuulorajoitteisille.
- **Lisäasetukset:** Hallitse muita lisätoimintoja.

Bixby

Käynnistä Bixby mobiililaitteessa, jotta voit määrittää Bixbyn Galaxy Watch3 -laitteessa ja tarkistaa keskusteluhistoriasi Bixbyn avulla.

Käynnistä **Galaxy Wearable** -sovellus mobiililaitteessasi ja napauta **Koti** → **Bixby**.

Samsung Pay

Voit suorittaa maksuja kätevästi ja turvallisesti käyttämällä mobiilimaksupalvelua.

Käynnistä **Galaxy Wearable** -sovellus mobiililaitteessasi ja napauta **Koti** → **Samsung Pay**.



Tämän vaihtoehdon saatavuus määräytyy alueen ja palveluntarjoajan mukaan.

Tili ja varmuuskopiointi

Voit rekisteröidä Samsung-tilisi, kirjautua sisään ja varmuuskopioida tai palauttaa Galaxy Watch3 -laitteen tiedot Samsung Cloud -palvelun avulla. Voit myös yhdistää mobiililaitteesi ja Galaxy Watch3 -laitteen etäyhteyden kautta ja määrittää mukautuspalvelun Samsung-tilisi avulla.

Käynnistä **Galaxy Wearable** -sovellus mobiililaitteessasi ja napauta **Koti** → **Tili ja varmuuskopiointi**.



- Varmuuskopioi tietosi säännöllisesti turvalliseen sijaintiin, kuten Samsung Cloud -palveluun tai tietokoneeseen, jotta voit palauttaa tiedot, jos tietoja vioittuu tai katoaa tai tehdasetukset palautetaan vahingossa.
- Lisätietoja Galaxy Watch3 -laitteen tietojen varmuuskopioimisesta ja palauttamisesta on kohdassa [Galaxy Watch3 -laitteessa olevien tietojen hallinta](#).

- **Samsung account:** Lisää Samsung-tilisi käytettäväksi Galaxy Watch3 -laitteen kanssa.
- **Automaattinen varmuuskopiointi:** Varmuuskopioi Galaxy Watch3 -laitteen tiedot ja tarkastele niitä milloin tahansa muissa laitteissa.
- **Varmuusk. tiedot:** Varmuuskopioi turvallisesti Galaxy Watch3 -laitteen sovellustiedot tai asetukset pilveen.
- **Palauta tiedot:** Palauta varmuuskopioidut tiedot haluamaasi laitteeseen.
- **Poista varmuuskopio:** Poista varmuuskopioidut tiedot pilvestä.
- **Etäyhteys:** Aseta Galaxy Watch3 -laite muodostamaan etäyhteys matkapuhelin- tai Wi-Fi-verkkoon, kun laitteiden välinen Bluetooth-yhteys ei ole käytettävissä. Tämän toiminnon käyttäminen edellyttää kirjautumista Samsung-tilille.
- **Mukautuspalvelu:** Aseta Galaxy Watch3 -laite tarjoamaan asianmukaista toimintoa sijainnin ja tilanteen mukaan elämäntapakäytäntöjen analysoinnin jälkeen.



Tämä toiminto on käytettävissä, kun Galaxy Watch3 -laite on yhdistetty mobiililaitteeseen, joka tukee mukautuspalveluversiota 2.2 tai uudempaa versiota. Kun olet tehnyt sopimuksen mukautuspalvelun käytöstä, käynnistä **Asetukset**-sovellus mobiililaitteessasi, napauta **Tilit ja varmuuskopiointi** → **Tilit** → **Samsung account** → **Tietosuoja** → **Mukautuspalvelu** ja aktivoi **Mukautuspalvelu**-kytkin sitten napauttamalla sitä.

Galaxy Watch3 -laitteessa olevien tietojen hallinta

Voit pitää henkilökohtaiset tietosi, sovellustiedot ja asetukset suojattuina Galaxy Watch3 -laitteessa. Voit varmuuskopioida henkilökohtaiset tiedot ja käyttää niitä myöhemmin sekä varmuuskopioida Galaxy Watch3 -laitteessa olevat tiedot automaattisesti, jolloin voit käyttää niitä muissa laitteissa milloin haluat.



- Galaxy Watch3 -laitteeseen tallennettuja musiikkitiedostoja ja kuvia ei varmuuskopioida.
- Samsung Health -sovellusta varten Galaxy Watch3 -laitteeseen tallennetaan vain 28 edeltävän päivän tiedot. Jos haluat tarkastella tallennettuja tietoja, jotka ovat vanhempia kuin 28 päivää, asenna Samsung Health -sovellus yhdistettyyn mobiililaitteeseen ja varmuuskopioi tiedot automaattisesti.

Tietojen varmuuskopiointi

- 1 Käynnistä **Galaxy Wearable** -sovellus mobiililaitteessasi ja napauta **Koti** → **Tili ja varmuuskopiointi**.
- 2 Napauta **Varmuusk. tiedot**.
- 3 Valitse kohteet, jotka haluat varmuuskopioida, ja napauta **Varmuuskopioi**.
Galaxy Watch3 -laitteen tiedot varmuuskopioidaan Samsung Cloudiin.

Tietojen palauttaminen

- 1 Käynnistä **Galaxy Wearable** -sovellus mobiililaitteessasi ja napauta **Koti** → **Tili ja varmuuskopiointi**.
- 2 Napauta **Palauta tiedot**.
- 3 Napauta ▼ ja valitse laite, jonka tiedot palautetaan.
- 4 Valitse palautettavat kohteet ja napauta **Palauta**.
Varmuuskopioidut tiedot palautetaan Galaxy Watch3 -laitteeseen.

Synkronoi puhelimen asetukset

Voit muuttaa Galaxy Watch3 -laitteesi ja yhdistetyn mobiililaitteen synkronointiasetuksia.

Käynnistä **Galaxy Wearable** -sovellus mobiililaitteessasi ja napauta **Koti** → **Synkronoi puhelimen asetukset**.



Jotkin mobiililaitteet eivät ehkä tue **Synkronoi puhelimen asetukset** -toimintoa tai joitakin tämän toiminnon asetuksia.

- **Synkronoi Älä häiritse:** Aseta Galaxy Watch3 -laitteesi ja siihen liitetyn mobiililaitteen Älä häiritse -asetukset synkronoitaviksi.
- **Synkronoi Wi-Fi-verkot:** Määritä, että mobiililaitteeseen tallennettu Wi-Fi-luettelo synkronoidaan automaattisesti Galaxy Watch3 -laitteen kanssa.

Kellon ohjelmiston päivitys

Uusin ohjelmisto voidaan päivittää Galaxy Watch3 -laitteeseen suoraan firmware over-the-air (FOTA) -palvelun avulla. Voit myös muuttaa päivitysasetuksia.

Käynnistä **Galaxy Wearable** -sovellus mobiililaitteessasi ja napauta **Koti** → **Kellon ohjelmiston päivitys**.

- **Lataa ja asenna:** Tarkista ja asenna päivitykset manuaalisesti.
- **Lataa automaattisesti Wi-Fillä:** Aseta Galaxy Watch3 -laite lataamaan päivitykset automaattisesti, kun yhteys Wi-Fi-verkkoon on olemassa.
- **Edellinen päivitys:** Näytä viimeisimmän ohjelmistopäivityksen tiedot.

Vihjeitä ja käyttöopas

Tarkastele Galaxy Watch3 -laitteen perustoimintoja tai käyttövihjeitä ja käyttöopasta. Voit käyttää myös monia muita palveluja matkapuhelinverkon kautta, kun olet ottanut sen käyttöön Galaxy Watch3 -laitteessa.

Käynnistä **Galaxy Wearable** -sovellus mobiililaitteessasi ja napauta **Koti** → **Vihjeitä ja käyttöopas**.

- **Hyödynnä kelloasi paremmin:** Tarkastele Galaxy Watch3 -laitteesi käyttövihjeitä.
- **Käyttöopas:** Tarkastele tietoja Galaxy Watch3 -laitteesi käytöstä.
- **Matkapuhelinverkon määrittäminen:** Ota matkapuhelinverkko käyttöön Galaxy Watch3 -laitteessasi.



Matkapuhelinverkon määrittäminen ei ole näkyvässä Bluetooth-mallissa.

Kellon tiedot

Voit tarkastella Galaxy Watch3 -laitteen tilaa ja muita tietoja.

Käynnistä **Galaxy Wearable** -sovellus mobiililaitteessasi ja napauta **Koti** → **Kellon tiedot**.

- **Akku:** Tarkista akun jäljellä oleva varaus ja laitteen käyttöaika. Säästä tarvittaessa akkuvirtaa ottamalla virransäästötoiminnot käyttöön ja optimoimalla akku.



Odotettavissa oleva käyttöaika näyttää ajan, joka on jäljellä, ennen kuin akkuvirta loppuu. Jäljellä oleva käyttöaika voi vaihdella laitteen asetusten ja käyttöolojen mukaan.

- **Tallennustila:** Voit tarkistaa käytössä olevan ja vapaan muistin määrän. Voit poistaa tarpeettomat tiedostot napauttamalla **Tyhjennä nyt**.



Todellinen käytettävissä olevan sisäisen muistin määrä on pienempi kuin ilmoitettu määrä, koska käyttöjärjestelmä ja oletussovellukset käyttävät osan muistista. Käytettävissä oleva kapasiteetti voi muuttua, kun päivität laitteen.

- **Muisti:** Voit tarkistaa käytössä olevan ja vapaan RAM-muistin määrän. Jos haluat nopeuttaa Galaxy Watch3 -laitteen toimintaa, voit vähentää käytettävän RAM-muistin määrää valitsemalla sovelluksia sovellusten luettelosta ja napauttamalla **Tyhjennä nyt**.
- **Laite:** Tarkastele Galaxy Watch3 -laitteen eri tietoja, kuten Wi-Fi-verkon MAC-osoitetta, Bluetooth-osoitetta ja sarjanumeroa.
- **Lakisääteiset tiedot:** Tarkastele laitteeseen liittyviä oikeudellisia tietoja, kuten avoimen lähdekoodin käyttöoikeussopimusta. Voit myös asettaa Galaxy Watch3 -laitteen lähettämään vianmääritys- ja käyttötietonsa Samsungille automaattisesti.
- **Ohjelmiston tiedot:** Tarkastele Galaxy Watch3 -laitteen ohjelmistoa ja suojaustilaa.
- **Akun tiedot:** Tarkastele Galaxy Watch3 -laitteen akun tietoja.
- **Tuntem. sovellusten asentaminen:** Aseta Galaxy Watch3 -laite sallimaan sovellusten asentaminen tuntemattomista lähteistä.

Kellotaulut

Voit muuttaa Kello-näytössä näkyvän kellon tyyppiä.

Käynnistä **Galaxy Wearable** -sovellus mobiililaitteessasi ja napauta **Kellotaulut**. Valitse sitten luokka ja valitse haluamasi kellotaulu. Valitsemasi kellotaulu ladataan Kello-näyttöön tai käytetään siinä.

Napauttamalla **Mukauta** voit muuttaa näytön värejä tai osia, kuten kellon osoittimia ja valitsimia, ja jopa valita Kello-näytössä näytettävät kohteet.

Oman tyylin kellotaulujen tekeminen

Voit muuttaa Galaxy Watch3 -laitteen kellotaulun kuviokuvaksi, jossa käytetään ottamastasi valokuvasta poimittua väriyhdistelmää. Voit sovittaa Galaxy Watch3 -laitteen kellotaulun haluamallasi tavalla.



Tämä toiminto on käytettävissä vain joissakin Samsung- tai Android-laitteissa.

- 1 Käynnistä **Galaxy Wearable** -sovellus mobiililaitteessasi ja napauta **Kellotaulut**.
- 2 Napauta **Omat kellotaulut** ja valitse **Oma tyyli**.
- 3 Napauta **Mukauta** → **Kamera**.
Jos haluat valita mobiililaitteeseesi tallennetun valokuvan, napauta **Galleria**.
- 4 Ota valokuva napauttamalla  ja napauta sitten **OK**.
- 5 Vedä pyöreä kehys valokuvan päälle siihen kohtaan, jossa haluamasi värikokoelma on.
Voit muuttaa pyöreän kehyksen kokoa vetämällä kehyksen kulmasta.
- 6 Valitse kuvio tyyppi ja napauta **Valmis**.
- 7 Napauta **Tallenna**.
Galaxy Watch3 -laitteen kellotaulu vaihtuu Oma tyyli -kellotauluksi.

Tietoja

Voit ladata suositellut kellotaulut ja sovellukset **Galaxy Store** -palvelusta.

Käynnistä **Galaxy Wearable** -sovellus mobiililaitteessasi ja napauta **Tietoja**.

Liite

Vianmääritys

Kokeile seuraavia ratkaisuehdotuksia, ennen kuin otat yhteyden Samsung-huoltoon. Jotkin tilanteet eivät ehkä koske sinun Galaxy Watch3 -laitettasi.

Pikapaneelissa näkyy verkkoon tai palveluun liittyviä virheilmoituksia

- Jos olet alueella, jolla on heikko signaali tai huono vastaanoton laatu, signaali voi kadota. Siirry toiselle alueelle ja yritä uudelleen. Siirtymisen aikana näyttöön voi tulla toistuvasti virheilmoituksia.
- Jotkin toiminnot on tilattava erikseen. Lisätietoja saat palveluntarjoajaltasi.

Galaxy Watch3 -laite ei käynnisty

Kun akku on täysin tyhjä, Galaxy Watch3 -laite ei käynnisty. Lataa akku täyteen ennen Galaxy Watch3 -laitteen käynnistämistä.

Kosketusnäyttö reagoi hitaasti tai virheellisesti

- Jos kiinnität kosketusnäyttöön näytönsuojakalvon tai muun lisävarusteen, kosketusnäyttö ei ehkä toimi oikein.
- Jos käytät käsineitä, jos kätesi eivät ole puhtaat kosketusnäyttöä koskettaessasi tai jos napautat näyttöä terävällä esineellä tai sormenpäällä, kosketusnäyttö voi toimia virheellisesti.
- Kosketusnäyttö voi toimia virheellisesti kosteissa olosuhteissa ja kastuessaan.
- Käynnistä Galaxy Watch3 -laite uudelleen, jolloin tilapäiset ohjelmavirheet poistuvat.
- Varmista, että Galaxy Watch3 -laitteen ohjelmisto on päivitetty uusimpaan versioon.
- Jos kosketusnäyttö on naarmuuntunut tai vahingoittunut, toimita laite Samsung-huoltoon.

Galaxy Watch3 -laite jumiutuu tai siinä ilmenee virheitä

Kokeile seuraavia ratkaisuja. Jos ongelma ei edelleenkään ratkea, ota yhteys Samsung-huoltoon.

Galaxy Watch3 -laitteen käynnistäminen uudelleen

Jos Galaxy Watch3 -laite jumiutuu tai kaatuu, sinun on ehkä suljettava sovelluksia tai sammutettava Galaxy Watch3 -laite ja käynnistettävä se uudelleen.

Uudelleenkäynnistyksen pakottaminen

Jos Galaxy Watch3 -laitteesi on jumissa eikä vastaa, käynnistä se uudelleen pitämällä kotinäppäintä ja paluunäppäintä painettuina samanaikaisesti yli seitsemän sekuntia.

Galaxy Watch3 -laitteen tehdasasetusten palauttaminen

Jos edellä kuvatut toimenpiteet eivät ratkaise ongelmaa, palauta laite tehdasasetuksiin.

Napauta Sovellukset-näytössä  (**Asetukset**) → **Yleiset** → **Nollaa**. Voit myös käynnistää **Galaxy Wearable** -sovelluksen mobiililaitteessasi ja napauttaa **Koti** → **Yleiset** → **Palauta** → **Palauta**. Muista varmuuskopioida kaikki Galaxy Watch3 -laitteeseen tallennetut tärkeät tiedot ennen tehdasasetusten palauttamista.

Toinen Bluetooth-laite ei löydä Galaxy Watch3 -laitetta

- Varmista, että Galaxy Watch3 -laitteesi langaton Bluetooth-ominaisuus on käytössä.
- Palauta Galaxy Watch3 -laitteen tehdasasetukset ja yritä uudelleen.
- Varmista, että Galaxy Watch3 -laite ja toinen Bluetooth-laite ovat Bluetooth-yhteysetäisyyden sisällä (10 m). Etäisyys voi vaihdella laitteiden käyttöympäristön mukaan.

Jos nämä ohjeet eivät ratkaise ongelmaa, ota yhteys Samsung-huoltoon.

Bluetooth-yhteyttä ei voi muodostaa, tai Galaxy Watch3 -laitteesi ja mobiililaitteen yhteys katkeaa

- Varmista, että Bluetooth-ominaisuus on käytössä kummassakin laitteessa.
- Varmista, ettei laitteiden välissä ole mitään esteitä, kuten seiniä tai sähkölaitteita.
- Varmista, että mobiililaitteeseen on asennettu Galaxy Wearable -sovelluksen uusin versio. Päivitä Galaxy Wearable -sovellus tarvittaessa uusimpaan versioon.
- Varmista, että Galaxy Watch3 -laite ja toinen Bluetooth-laite ovat Bluetooth-yhteysetäisyyden sisällä (10 m). Etäisyys voi vaihdella laitteiden käyttöympäristön mukaan.
- Käynnistä molemmat laitteet uudelleen ja käynnistä Galaxy Wearable -sovellus uudelleen mobiililaitteessa.

Puheluja ei yhdistetä

- Varmista, että Galaxy Watch3 -laite on yhdistetty mobiililaitteeseen Bluetooth-yhteydellä. Jos Galaxy Watch3 -laite on yhdistetty mobiililaitteeseen etäyhteydellä, et voi vastaanottaa saapuvia puheluja.
- Varmista, että mobiililaitteesi ja Galaxy Watch3 -laite on yhdistetty oikeaan matkapuhelinverkkoon.
- Varmista, ettei soitonestoa ole määritetty puhelinnumerolle, jonka valitset mobiililaitteessa.
- Varmista, ettei mobiililaitteessa ole määritetty saapuvien puhelujen soitonestoa puhelinnumerolle, josta soitetaan.
- Varmista, ettei älä häiritse -tila, teatteritila tai hyvää yötä -tila ole käytössä. Jos jokin näistä tiloista on käytössä, kosketusnäyttö ei käynnisty saapuvien puhelujen aikana. Käynnistä näyttö painamalla kotinäppäintä tai paluunäppäintä ja tarkista saapuva puhelu.

Muut eivät kuule puhettasi

- Varmista, että et peitä sisäistä mikrofontia.
- Varmista, että mikrofonti on lähellä suutasi.
- Jos käytät Bluetooth-kuulokemikrofontia, varmista, että se on liitetty oikein.

Äänessä on kaikua puhelun aikana

Säädä äänenvoimakkuutta tai siirry johonkin toiseen paikkaan.

Yhteys matkapuhelinverkkoon tai Internetiin katkeaa usein, tai äänenlaatu on huono

- Varmista, että et peitä Galaxy Watch3 -laitteen sisäistä antennia.
- Jos olet alueella, jolla on heikko signaali tai huono vastaanoton laatu, signaali voi kadota. Yhteysongelmat voivat johtua palveluntarjoajan tukiaseman ongelmista. Siirry toiselle alueelle ja yritä uudelleen.
- Kun käytät laitetta liikkuessasi, langattoman verkon palvelut voivat olla poissa käytöstä palveluntarjoajan verkon ongelmien takia.

Akku ei lataudu asianmukaisesti (Samsungin hyväksymät laturit)

- Varmista, että Galaxy Watch3 -laite on liitetty langattomaan laturiin oikein.
- Ota yhteyttä Samsungin palvelukeskukseen akun vaihtamista varten.

Akku tyhjenee nopeammin kuin pian laitteen ostamisen jälkeen

- Jos Galaxy Watch3 -laite tai akku on hyvin matalassa tai hyvin korkeassa lämpötilassa, akun käyttökelpoinen varaus voi pienentyä.
- Akkuvirran kulutus kasvaa joitakin sovelluksia käytettäessä.
- Akku on kuluva osa, ja sen varauksen kestoaika lyhenee ajan kuluessa.

Galaxy Watch3 -laite tuntuu kuumalta kosketettaessa

Kun käytät tavallista enemmän tehoa vaativia sovelluksia tai käytät sovelluksia Galaxy Watch3 -laitteessa pitkään, Galaxy Watch3 -laite voi tuntua kosketettaessa kuumalta. Tämä on normaalia, eikä sen pitäisi vaikuttaa Galaxy Watch3 -laitteen käyttöikään eikä suorituskykyyn.

Jos Galaxy Watch3 -laite ylikuumenee tai tuntuu kuumalta pitkään, älä käytä sitä hetkeen. Jos Galaxy Watch3 -laitteen ylikuumeneminen jatkuu, ota yhteys Samsung-huoltoon.

Galaxy Watch3 -laite ei löydä nykyistä sijaintiasi

Galaxy Watch3 -laite käyttää mobiililaitteesi sijaintitietoja. GPS-signaalit voivat olla estyneitä joissakin paikoissa, kuten sisätiloissa. Aseta mobiililaite käyttämään Wi-Fi- tai matkapuhelinverkkoa sijaintisi etsinnässä.

Galaxy Watch3 -laitteeseen tallennettuja tietoja on kadonnut

Varmuuskopioi aina kaikki Galaxy Watch3 -laitteeseen tallennetut tärkeät tiedot. Muutoin et voi palauttaa tietoja, jos ne vioittuvat tai katoavat. Samsung ei ole vastuussa Galaxy Watch3 -laitteeseen tallennettujen tietojen katoamisesta.

Galaxy Watch3 -laitteen kotelon ulkoreunalla on pieni rako

- Rako on valmistuksessa tarvittava ominaisuus, ja osat voivat liikkua tai väristä vähäisesti.
- Ajan myötä osien välinen kitka voi hieman suurentaa tätä rako.

Galaxy Watch3 -laitteen tallennustila ei riitä

Vapauta tallennustilaa poistamalla välimuisti ja muut tarpeettomat tiedot Galaxy Wearable -sovelluksen avulla tai poistamalla manuaalisesti käyttämättömiä sovelluksia tai tiedostoja.

Akun irrottaminen

- **Jos haluat irrottaa akun, ota yhteyttä valtuutettuun huoltoliikkeeseen. Akun irrottamisohjeet ovat osoitteessa www.samsung.com/global/ecodesign_energy.**
- Oman turvallisuutesi vuoksi **älä yritä itse irrottaa** akkua. Jos akku irrotetaan väärin, akku ja laite voivat vahingoittua ja aiheuttaa henkilövahingon ja/tai muuttaa laitteen vaaralliseksi.
- Samsung ei ole vastuussa vahingoista tai menetyksistä (sopimuksessa olevista tai vahingonkorvausvastuista, mukaan lukien laiminlyönti), jotka voivat aiheutua näiden varoitusten ja ohjeiden täsmällisesti noudattamatta jättämisestä, Samsungin laiminlyönnistä aiheutuvaa kuolemaa tai henkilövahinkoa lukuun ottamatta.

Jos tarvitset apua tai on kysyttävää, käy sivullamme www.samsung.fi.
Klikkaa "TUKI"=>"Ongelmanratkaisu"
ja valitse tuoteryhmä ja tuote.
Vaihtoehtoisesti soita asiakastukeemme puhelinnumeroon: 030-6227 515

Tekijänoikeus

Copyright © 2020 Samsung Electronics Co., Ltd.

Tämä opas on kansainvälisten tekijänoikeuslakien suojaama.

Tämän oppaan osittainenkin jäljentäminen, jakeleminen, kääntäminen tai siirtäminen missä tahansa muodossa tai millä tahansa tavalla, sähköisesti tai mekaanisesti, mukaan lukien valokopiointi, äänittäminen tai säilyttäminen tietojen säilytys- ja hakujärjestelmissä, on kiellettyä.

Tavaramerkit

- SAMSUNG ja SAMSUNG-logo ovat Samsung Electronics Co., Ltd. rekisteröityjä tavaramerkkejä.
- Bluetooth® on Bluetooth SIG, Inc:n rekisteröity tavaramerkki kaikkialla maailmassa.
- Wi-Fi®, Wi-Fi Direct™, Wi-Fi CERTIFIED™ ja Wi-Fi-logo ovat Wi-Fi Alliancen rekisteröityjä tavaramerkkejä.
- Kaikki muut tavaramerkit ja tekijänoikeudet ovat omistajiensa omaisuutta.